Sheboygan Nieuwsbode

EENDRAGT MAAKT MAGT

J. QUINTUS & E. VERBURG, Uitgevers.

ABONNEMENTS-PRIJS.

Voor 1½ jaar	$ 2,00.
Voor een jaar	1,50.
Voor zes maanden	1,00.
Voor drie maanden	0,50.

Alles [illegible] vooruitbetaling.

MOTTO:

De taal, die zalige ouders spraken,
Zal die een deugdzaam kind verzaken?
Neen, Broeders! Landgenooten! neen!
Reeds snoeren ons de hechtste banden,
Leest slechts de taal der Nederlanden,
En niets rukt ooit dien band van een!

Verschijnt eenmaal per week.

PRIJS DER ADVERTENTIEN.

Voor een jaar, niet boven de 5 regels	$ 5,00.
Boven 8 tot 16 regels, voor de eerste plaatsing	1,00.
Voor 8 regels of minder, dito	0,50.
Voor elke volgende plaatsing	0,25.

Brieven en ingezonden stukken franco.

4de JAARG. NO. [illegible] DINGSDAG, 15 MAART 1853. NO. 167.

Een orgaan der Nederlanders in Noord Amerika, aan het nieuws, den toestand en de belangen van het Oude en Nieuwe Vaderland gewijd.

HOLLANDSCH LOGEMENT.
WISCONSIN HUIS.
Eerste straat Sheboygan.

Vriendelijke bediening en billijke prijzen, verzekeren mij de gunst mijner geëerde bezoekers.

JOSEPH SCHRAGE.

WARREN HOTEL.

De ondergeteekende recommandeert zijn voor Heeren en Dames wel ingerigt LOGEMENT, staande in het levendigste gedeelte dezer plaats, in de gunst van alle reizigers.

WARREN HILL.

Dr. L. C. E. SCHÜSSLER,
Waarnemend Consul der Nederlanden,
voor den Staat Wisconsin,
Hartland, waukesha County, wis. hj 143

F. R. TOEWATER,
Consul der Nederlanden,
Voor Iowa, Missouri & Illinois,

Belast zich met het opmaken van alle stukken voor Nederland, het incasseren aldaar of het overmaken van gelden derwaarts.

Kantoor: No. 178 second str.—st. Louis, Mo.

G. VAN STEENWIJK,
Staatscommissaris van Emigratie
voor WISCONSIN.
Kantoor, 110 Greenwich-straat, New-York.
Open van voorm. 9 tot namiddag 5 ure.

Korte beschrijvingen van den staat en mondelinge inlichtingen uit echte bronnen worden op last van het Staatsbestuur door den Commissaris bereidwillig en kosteloos aan de Landverhuizers medegedeeld.

OPENBAAR NOTARIS.

J. D. GIBBS van den Gouverneur van Wisconsin de benoeming van NOTARIS ontvangen hebbende, beveelt zich in de gunst der Hollandsche bevolking aan, tot het schrijven van Deeds, Mortgages, Contracten, enz. enz. en het Legaliseren van allerhande stukken die zulks vereischen. Komt in het Postkantoor.

Gibbsville, 27 Sept. 1852. n.g43.

W. R. GORSLINE.

Advokaat en Regts-Raadgever. Kantoor 8ste straat Sheboygan, wis.

DOCTOR ALBERTI,

Genees-, Heel-, Verloskundige en Tandmeester.
Naast het Wisconsin-Huis.
Sheboygan, Wis.

ER WORDT VERLANGD.

Koren, Haver, Rogge, spek, Aardappels, Dakspanen enz. enz. in ruiling voor eenen grooten voorraad Nieuwe Goederen, in mijn vroegere winkel, tegenover A. P. [illegible] tevens ¼ sectie LAND, hetwelk eenigzins bebouwd is. Goederen zeer goedkoop voor contant geld.

H. W. CHAMBERLAIN.

Sheboygan 6 Nov. 1851. g0g

W. W. KING.

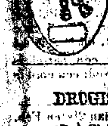

Handelaar in het groot en klein in IJzerwerk en IJzer. Glas, Spijkers, Smid's-, Timmerman's-, Kuiper's-, Metselaar's-, wagenmaker's- en andere Gereedschappen.—Zulk een goed Assortement als in het westelijke Land gevonden wordt.

Sheboygan, 10 Mei 1850. n0

SHEBOYGAN
DROGISTERIJ & BOEKWINKEL,
HET ALGEMEEN DEPOT VAN
PATENT MEDICIJNEN.
Noordzijde van Pennsylvania Avenue, een weinig west van het Merchant's Hotel.

De ondergeteekende roept met achting de attentie in van diegenen, welke Drogisterijen, Medicijnen, Patent Medicijnen, Boeken, enz. behoeven. Zijn assortement is groot, en al de verschillende artikelen zijn met bijzondere zorg uitgezocht, voor de behoeften dezer plaats. Hij heeft een groot assortement Patent Medicijnen aan de hand, en vele van de meest in gebruik zynde, zyn te koop in het groot en klein.

Sheboygan, 19 Nov. 1849. LAING & DAVIS.

TIJD IS GELD.

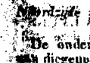

Thans heb ik het genoegen aan mijne geachte vrienden, zoo Hollanders als Duitschers en Amerikanen, te annonceeren, dat ik mij alhier gevestigd heb als

HORLOGIEMAKER,

en wel schuins over het Wisconsin Huis, waar ik ten allen tijde te vinden zal zijn ter reparering van Pendules, Klokken & Horlogien, gedachtig aan de spreuk "Tijd is geld" en dus aan niemand den waren tijd zal kunnen geven zonder geld.

Sheboygan, 15 Junij 1852. P. SOUFFROUW.

BOSCHLAND TE KOOP.

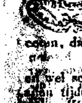

Tachtig akkers Goed Land, nog in zijnen wilden natuurstaat, worden hierbij voor eenen billijken prijs te koop aangeboden; hetzelve ligt ongeveer 4 mijlen van Amsterdam, in de bloeijende Hollandsche nederzetting dezer County. Adres den eigenaar. J. QUINTUS.

Wissel-Kantoor,

Voor Buiten- en Binnenlandsche wissels.
Wissels op zigt op New-York.
Ook gangbare wissels op de voornaamste Europesche steden.

Op Duitschland en Nederland.
J. Lange, Sons, Widan & Co. Bremen,
Goll & Co., Amsterdam,
J. Goll & Zonen, Frankfort aan den Main,
Mendelssohn Bartholdy, Hamburg,
Mendelssohn & Co., Berlijn,
allen tijde te koop bij de ondergeteekenden.

GRAND RAPIDS, Mich., BALL & BABCOCK.
4 Augus. 1852. hjn137

Buiten- en Binnenlandsch Wisselkantoor,
Spaarbank, Passage Biljetten van Liverpool en Bremen te koop bij BALL & BABCOCK,
50 te Grand Rapids, Mich.

Inhuldigings-Rede,

VAN

PRESIDENT PIERCE.

Uitgesproken te Washington, 4 Maart 1853.

MIJNE MEDEBURGERS!

Er is eene gerustotelling in gelegen, dat alleen mijn eigen hart den persoonlijken kommer en de bittere zorgen kent, over welke ik tot eene positie gevoerd werd, die voor anderen eer passend dan voor mij wenschelijk is.

De omstandigheden, onder welke ik geroepen werd, voor eenen bepaalden tijd de bestemmingen dezer Republiek te leiden, vervullen mij met een gevoel van verantwoordelijkheid, maar ook niet minder met afschrikkende bezorgdheid. Ik aanvaard het niet door mij gezochte ambt slechts in gehoorzaamheid aan de ongevraagde uitdrukking van uwen wil, en ben slechts voor eene onbeschroomde, trouwe en vlijtige uitoefening mijner beste krachten verantwoordelijk.

Ik moet voorzeker dankbaar zijn voor het zeldzame bewijs van vertrouwen der natie, maar dit verligt mijne verpligtingen niet, het vermeerdert veeleer derzelver gewigt. Gij hebt mij opgeroepen in mijne zwakheid, gij moet mij staande houden door uwe kracht.

Wanneer gij de vervulling van billijke eischen verwacht, zoo behoort gij de groote veranderingen, welke zich in de laatste vijf en twintig jaren hebben voorgedaan, en niet de bestendige vermeerdering en verzwaring onzer wederkeerige pligten, die der administratie nopens uwe in- en buitenlandsche aangelegenheden opgedragen zijn, uit het oog te verliezen.

Of de bestanddeelen van toegenomene magt in de Republiek met de weergalooze toeneming haars grondgebieds, harer bevolking en haars rijkdoms tred gehouden hebben, was vaak het onderwerp van ernstig onderzoek en discussie, zoowel aan deze als aan gene zijde des oceaans.

Geene drie en zestig jaren geleden maakte de Vader dezes lands de opneming van den belangrijken staat Noord Carolina in de confederatie der Ver. Staten het onderwerp zijner bijzondere gelukwensching.

Toen was echter de den revolutionairen oorlog volgende agitatie naauwelijks gestild; doch als wij ons de zwakheid en de verlegenheid der confederatie ontrukt hadden, leverde het geen dergelijk bewijs der kracht, die onze vaderen in hunne gewigtige roeping zoo trouw uitoefenden. Het was geene vermoede zekerheid, maar eene geruste overtuiging, welke het duidelijk aanschouwen der krachtige bronnen, die eene gelijk de onze geconstitueerde regering bezit, ontsprong. Het is niet overdreven, wanneer men beweert, dat de pas geborene natie, ofschoon naar evenredigheid zwak, echter wezenlijk sterk was. Onbeduidend in bevolking en de noodige hulpbronnen, werd zij door eene volle, bewuste opvatting des regts en des alles verlevendigenden doels, dit te behouden, beter dan door wapenen beschermd. Zij kwam uit den gloedoven der revolutie en werd door de behoefte des tijds gekoeld.

De gedachten der mannen van die dagen waren zoo practisch, als hun gevoel patriotisch was. Zij verkwistten geen deel hunner energie in ijdele, bedriegelijke speculatien. Met vasten, onbeschroomden voet traden zij over de grenzen, welke der menschelijke vrijheid tot hiertoe gezet waren, en plantten hunne banier, waar zij vast stond tegen die gevaren, die hen uitwendig bedreigden en tegen die agitatie, die van binnen gevaarlijk werd. Zij toonden zich der oplossing van het groote vraagstuk waardig, dat hunnen geest opvatte, toen zij vervuld werden van het aanbrekende licht der revolutie. Zij zochten geenen droom, maar de waarheid. Zij bezaten niet alleen de magt der uitwerking, maar ook het naar de leer der geschiedenis nuttige vermogen der behoudenis.

De verdrukten van alle werelddeelen hebben van af die dagen tot op dezen oogenblik hunne oogen herwaarts geslagen, niet om die lichten uitgebluscht te vinden of te vreezen dat zij afnemen zullen, maar om bestendig door derzelver vasten, stijgenden glans bemoedigd te worden. Ons land heeft, mijns inziens, in zoo wijd zijnen heiligsten pligt voor de lijdende menschheid vervuld.—Het heeft gesproken en zal voortgaan te spreken, niet alleen met woorden, maar ook met daden—de taal der sympathie en bemoediging tot diegenen, die ernstiglijk luisteren naar toonen die de grootst mogelijke vrijheid verkonden. De bemoedigendste en krachtigste stem der vrijheid is evenwel de vaderlandsche geschiedenis, de strijd en de overwinning onzes lands.

Daarbij moet niet vergeten worden, dat geen voorbeeld krachtig genoeg voor het duurzame geluk is, welke schijnbare voordeelen ook mogen bekampt worden, wanneer het niet op de eeuwige beginselen van regt en geregtigheid steunt. Onze vaderen beslisten voor hun zelven, zoowel aangaande het uur der verklaring, als nopens het geweld der losbreking. Zij waren hunne eigene regters omtrent die omstandigheden, onder welke zij aan elkander hun leven, hun geluk en hunne eer voor de bekamping der ons nagelatene onschatbare erfenis verpandden.

De energie, waarmede de groote strijd onder de leiding eener wel doende voorzienigheid, begonnen, en het geduld, waarmede hij tot aan den afloop gevoerd werd, was slechts overtroffen door de wijsheid en het geduld, welke de beraadslagingen onzer voorvaderen kenmerkten.

Een doorslaand bewijs dezer wijsheid is te vinden in de daadzaak, dat het practische werken onzes stelsels de bezorgheid verjaagd heeft, welke bij den aanvang moedige harten en verziende geesten hinderde.

Het geloof aan een, door de uitbreiding van grondgebied, de vermeerdering der Staten, de toeneming des rijkdoms en der bevolking ontstaand gevaar, is ongegrond. De sterren op uwe vlag zijn thans bijna driemaal haar oorspronkelijk getal.

Onze bezittingen grenzen aan de oevers der beide groote zeeen, en nogthans heeft dit ongehoorde toenemen in volk en grondgebied zich niet alleen in overeenkomst met de harmonieuse werking der Staats- en Algemeene Regeringen en derzelver verschillende spheren bewezen, maar heeft grooteren waarborg voor derzelver sterkte en onschendbaarheid gegeven. Met eene zoo sprekende en bemoedigende ervaring zal de politiek mijner administratie niet door ontijdige voorboden eens door uitbreiding ontspringenden kwaads beheerscht worden.

Het kan inderdaad niet geloochend worden, dat ons standpunt als eene natie en onze geographische ligging de verwerving van *zekere* bezittingen, die niet binnen onze jurisdictie liggen, allerbelangrijkst voor onze veiligheid, indien in de toekomst niet wezenlijk voor het behoud der handels-regten en den vrede der wereld maken.

Mogten wij deze verkrijgen, zoo geschiedt dit niet door eenen geest van verovering, maar met eenen blik op onze nationale welvaart en zekerheid en op eene wijze die ten vollen met de strengste inachtneming der nationale eer in overeenkomst staat.

Onze geschiedenis of houding bezitten niets, om tot eene aangrijping uit te noodigen; wij hebben de grootste pligt te vervullen, om verbintdenissen des vredes en der vriendschap met alle volken te onderhouden. Ik wil, dat mijne administratie geen vlek op onze onbevlekte geschiedenis werpe, en geloof de verzekering gerust te kunnen geven, dat van de zijde eens deels onzer burgers geene handeling binnen de wettige grenzen mijner constitutionele magt geduld worden zal, dat niet voor de regtbank der beschaafde wereld eene behoorlijke regtvaardiging vinden kan.

Eene regering zoude het vertrouwen binnenslands en de achting buitenslands onwaardig zijn, wanneer zij niet door de overtuiging geleid werd, dat geen schijnbaar voordeel tegen den duren prijs des nationalen onregts en der oneer gekocht worden mag.

Als eene natie bezit gij het voorregt niet van eene diepe oudheid te kunnen spreken. De treffende, zoowel leeringen als genoegzamen grond voor hoopvol vertrouwen aanbiedende gebeurtenissen uwer geschiedenis omvatten slechts een betrekkelijk kort tijdsverloop—maar indien al uw verledene beknopt is, uwe toekomst is grenzeloos. Onze verpligtingen zullen op het pad van vooruitgang van onbegrensden duur zijn en derhalve behooren gezonde en veel omvattende grondstellingen niet minder de verwijderde toekomst als het gewigtige tegenwoordige te omvatten. De groote doeleinden onzer welvaart, als een volk, bereiken wij het best door vrede, en zijn volkomen met de belangen der overige menschheid overeen te brengen.

Met de naburige volken op ons halfrond moesten wij vriendschappelijke en broederlijke verbindtenissen aanknoopen. Wij kunnen hen niets meer toewenschen, dan dat zij hunne krachten vereenigen en het pad des voorspoeds en des geluks vervolgen. Wanneer wij in den loop van hunnen bloei nieuwe handels-kanalen openen en verdere gemakken eens vriendschappelijken verkeers daarstellen, zoo zullen de verkregene voordeelen gelijk en wederkeerig zijn.

Van de verwikkelde Europesche stelsels van Nationale politiek bleven wij tot nu toe onafhankelijk; van hunne oorlogen en opstanden bleven wij gelukkiger bijna geheel verschoond. Terwijl deze zich tot die volken, waar zij ontstonden, en tot hun bijzonder grondgebied bepaalden, konden zij ons niet beroeren, behalve dan, wanneer zij in de zaak der menschelijke vrijheid en des algemeenen vooruitgangs ons medelijden inriepen.

Doch de groote belangen des handels zijn voor de geheele menschheid de zelfde, en de voordeelen des verkeers en der nationale verbindtenis moeten steeds een edel veld voor den zedelijken invloed eens grooten volks bieden.

Met deze vast en ernstig uitgevoerde inzigten hebben wij het regt om onverwijlde wederkeerigheid te verwachten, en wij zullen deze onder elke voorwaarde eischen.

De regten, welke ons als eene natie toebehooren, moeten niet alleen geacht, maar ook moet het persoonlijke eigendom van iederen burger, waar hij ook immer zijn moge, heilig gehouden worden. Zoo lang hij iedere ster op hare plaats op onze vlag zien kan, is het, zonder dat hij zich door rijkdom voorspraak koopt of door titels eene stelling verzekert, zijn previlegie en te erkennen regt, zelfs in de tegenwoordigheid van Prinsen met het trotsche bewustzijn te staan, dat hij een lid eener natie van Souvereinen is en dat hij zich in zijne wettige ondernemingen niet zoo wijd van zijne woonstede bevinden kan; zonder dat de agent, welken hij in het door mij thans ingenomen ambt achter laat, zorgen zal, dat geene onbeschaamde hand eens geweldhebbers of hartstogtelijken dwingelands hem straffeloos aanrake.

Op iedere zee en op elk grondgebied, waar onze ondernemingen de bescherming onzer vlag eischen, moet het bewezen worden, dat het Amerikaansche burgerschap een onoverwinnelijke schutsmuur van Amerikaansche regten is, en in dit opzigt is het naauwelijks noodig de grondstelling weder op te noemen, die thans als onveranderlijk erkend moet worden, dat de regten, veiligheid en rust dezer Unie het denkbeeld van interventie verwerpen, of de kolonisatie aan deze zijde des oceaans door eenige vreemde magt buiten hare tegenwoordige jurisdictie onder geen beding gedoogen.

De gelegenheden van waarneming, die ik in den korten loopbaan eens krijgmans maakte, bevestigen naar mijne eigene meening het door anderen gekoesterde en opgevolgde denkbeeld, dat de op de been houding van groote, staande legers in ons land even zoo gevaarlijk als onnoodig is. Tevens hebben zij het gewigt, ik mogt wel zeggen, de dringende noodzakelijkheid der militaire, burgerlijke en practische ervaring opgeluisterd, welke in zulk eenen hoogen graad onze armee maakt tot dat, wat zij is. Onder de discipline en instructie van officieren, die zich zoo wel door diepe kennis, dapperheid en dienstijver als door onbesproken gedrag en hoog zedelijken toon onderscheiden, moet de zoo georganiseerde armee een kern uitmaken, rondom welken zich ten allen tijde van gevaar uwe nationale militie zich schaart,—dit zekere bolwerk uwer verdediging, dat ligt in eene ondergeschikte en werkzame organisatie gebragt worden kan. De bekwaamheid en zelfopoffering der marine geven u eenige zekerheid, dat gij de daden der verledenheid ten onderpand voor de toekomst nemen en stellig verwachten kunt, dat de vlag, die zich onbevlekt over iedere zee ontvouwd, ook voortaan niet met onverminderden roem wapperen zal.

Doch dit en zoo menig ander onderwerp zal doelmatig op eenen anderen tijd aan de aandacht der beide Huizen van het Gouvernement aanbevolen worden, op welke ik steeds met die diepe achting en dat ware vertrouwen blikken zal, dat zij mij, hetwelk ik zoo zeer behoef, bereidwillig met hunne wijsheid en ondervinding hulp en ondersteuning schenken zullen.

Bij de waarneming onzer huishoudelijke aangelegenheden zult gij zulk een gewetensbalve eerlijkheid in publieke dienst, zuinigheid in alle takken derzelve verwachten, als dit billijkerwijze niet betwijfeld mag worden. Mogt deze billijke eisch niet verwezenlijkt worden, zoo moet ik vrijmoedig bekennen, dat een uwer hoofd-grondstelligen in hare bestemming verijdeld wezen en dat mijne krachtsinspanning in een bijzonder gewigtig punt als eene ontmoedigende mislukking eindigen zou.

Ambten mogen slechts in zoodanig licht beschouwd worden, dat zij hulpmiddelen ter bereiking onzes doels uitmaken, en aangezien de bekleeding derzelve door geen voorregt en geen dringend verlangen verkregen kan worden, zoo eischt het openbaar belang gebiedend, dat alleen de te volbrengen pligten, niet de aanspraak daarbij overwogen worde. Goede burgers maken met regt aanspraak op goede wetten en den weldadigen invloed eener goede regering, maar *aanspraak op een ambt* moest het volk eener republiek *nimmer* erkennen.

Geen redelijk denkend man van eenige partij zal van zijne administratie verwachten, dat zij hare verantwoordelijkheid en de klaar begrepene elementen van succes zoo verre zou vergeten, om personen, die onder den invloed van politieke vijandigheden en des partij-vooroordeels staan, in officiele betrekkingen te houden, die niet alleen ingespannen arbeid, maar ook hartelijke medewerking vorderen.

Wijl ik bij de uitdeeling van ambts-plaatsen geene belotten te vervullen, geene belooningen uit te reiken, geene wraakzucht te herinneren, geene persoonlijke wenschen te raadplegen heb, zoo zal ik bij de vervulling dezer zware en moeijelijke taak geenen beweeggrond als mijns karakters of mijner positie waardig toelaten, die niet eene behoorlijke pligtsvervulling en de beste belangen mijns lands ten doel heeft. Ik erken mijne verpligting aan de massa mijner landgenooten en aan hen alleen. Hoogere verpligtingen, als die des persoonlijken voordeels, hebben hunne bemoeijingen in den jongsten kampstrijd rigting en energie geschonken, en hierin zullen zij niet teleurgesteld worden. Zij verlangen van mij vlijt, redelijkheid en bekwaamheid. Want immer pligten te vervullen zijn, zullen, indien openbare dienaren deze hoedanigheden niet bezitten, noch strengere wetten ter voorkoming en bestraffing van bedrog, nalatigheid en ontrouw iets baten.

Het gevaar, alle magt in de Algemeene Regering eens zoo grooten Gemeenebests, als het onze, te vereenigen, is te duidelijk om ontkend te worden.

Gij bezit derhalve een regt, om van uwe agenten, in ieder departement, eene gestrenge inachtneming der door de Grondwet der V. S. voorgeschrevene grenzen te vorderen. Het groote doel onzer constitutionele vrijheid berust op eene doelmatige verdeeling der magt tusschen de Staats- en V. S. Beambten, en de ervaring heeft geleerd, dat de eenigheid en het geluk onzes volks in eene naauwkeurige afzondering der bijzondere regten en verbindtenissen der Staten van uwe gemeenschappelijke regten en pligten onder de Alg. Regering berust; en hier zijn, naar mijn inzigt, de beweeggronden gelegen, welke als grondslag eener toekomstige eenheid bij de vragen, die op eene hoogst ernstige wijze de rust verstoorden, behooren aangenomen te worden.

Wilde de Algemeene Regering zich op de uitoefening van zulke regten beperken, welke haar door de Grondwet verleend worden, zoo kan het bezwaarlijk gebeuren, dat hare handeling op eenige vraag de instellingen der Staten in gevaar brengen, of in strijd komen zou met hare regten om volstrekte huishoudelijke aangelegenheden volgens den wensch huns eigenen volks uit te oefenen.

Wanneer ik kortelijk mijne inzigten nopens een gewigtig onderwerp, dat de natie tot eenen bijna vreesselijken graad in oproer bragt, uitspreek, noopt mij geen andere beweegreden, dan de vurigste wensch voor het behoud dier Unie, die uit ons maakte wat wij zijn; die ons met zegen overlaadde en ons eene magt en eenen invloed schonk, dien onze vaderen, zelfs bij de gloeijendste hoop op eene ver verwijderde toekomst, schier hadden kunnen verwachten.

De thans door mij medegedeelde inzigten waren voor de uitdrukking der stem die mij herwaarts riep, niet onbekend. Mijne eigene stelling nopens dit onderwerp was klaar en onbewimpeld door mijne woorden en handelingen gekenmerkt, en ik beroep mij daarop in dezen tijd, wijl stilzwijgen misschien kon misduid worden. Met de Unie zijn mijne beste wenschen en dierste aardsche hoop innig verbonden; zonder dezelve, wat zijn zij eeniglijk of te zamen genomen? Wat zoude van het edele veld worden, dat ooit voor vooruitgang onzes geslachts met betrekking op Regering, Kunsten en alles wat de mensch veredelt en versiert, geopend werd?

Laat van het fonkelende sterrenbeeld, hetwelk zoowel ons eigen pad verlicht, als ook de strijdende natien ten wegwijzer dient, slechts eene enkele ster verloren gaan, zoo is dan, indien niet donkerheid, toch de glans des geheels overschaduwd. Belooven mijne mede-burgers eenige verzekering, dat zulk een ongeluk hen niet overkomen zal, zoo lang ik de magt heb, hetzelve te voorkomen?

Het is mijn opregt en levendig geloof, dat de Unie, zoo als zij onder de leiding der Voorzienigheid tot heden toe de bron onzer welvaart geweest is, ook de zekerste waarborg voor den duur der zegeningen biedt, die wij genoten hebben en die wij met eenen heiligen pligt onzen kinderen moeten nalaten. Het veld der bedaarde en vrije discussie staat in ons land open en zal dit steeds blijven, maar het is nooit door eenen sectionelen liefdeloozen geest overschreden geworden en kan dit ook niet.

De stichters dezer republiek behandelden de zaken, die zich voor hen opdeden, met eenen geest van zelf opofferende vaderlandsliefde en, zoo als de tijd geleerd heeft, met eene omvattende wijsheid, welke gehoor te geven, steeds tot ons heil gedijen zal. Alle maatregelen, welker doeleinde was de broederlijke gevoelens tusschen alle leden der Unie te versterken, hebben mijne hartelijke goedkeuring erlangd. Iedere theorie der maatschappij of der regering, hetzij aan eene koortsachtige eerzucht of eene ziekelijke geestvervoering ontsprongen, en daarop berekend zijnde de ons vereenigende banden der liefde en der toegenegenheid te ontbinden, zal ik eenen snellen en krachtigen tegenstand bieden.

Ik geloof dat onvrijwillige dienstbaarheid, zoo als deze in verscheidene staten dezes lands bestaat, door de grondwet erkend wordt; ik geloof, dat zij met eenig ander regt der administratie op gelijken voet staat, en dat de Staten, waar zij bestaat, geregtigd zijn, krachtdadige maatregelen aan te wenden om de bestemmingen der Grondwet in beoefening te brengen.

De wet van 1850, gewoonlijk de "Compromis-Maatregelen" genoemd, is naar mijn inzigt stipt grondwettig en moest in practijk gebragt worden. Ik geloof, dat de geconstitueerde overheden onzer republiek verpligt zijn, de regten van het Zuiden in dit opzigt even zoo goed te eerbiedigen, als zij het bij eenige andere wettige en constitutionele regten doen, en dat de wetten voor deze geldend geacht en opgevolgd moesten worden, niet met een wederstreven, hetwelk door afgetrokkene denkbeelden nopens derzelver doelmatigheid in eenen verschillenden toestand der maatschappij wordt aangemoedigd, maar met vermaak en volgens de bepalingen des geregtshofs, aan hetwelk hare uitlegging toebehoort. Dit was en is mijne overtuiging, en volgens deze zal ik handelen.—Ik hoop van harte, dat deze vraag beslist is en dat sectionele, eergierige en fanatieke opruijing niet andermaal de duurzaamheid onzer instellingen bedreigen of ons geluk verduisteren moge. Doch laat onze hoop niet op menschelijke wijsheid alleen gegrond zijn.

Het zal niet genoeg wezen, dat sectioneel vooroordeel geene plaats in de openbare beraadslagingen vinde—het zal niet genoeg zijn, dat de voorbarige raadgevingen van menschelijke driften verworpen worden;—men moet gevoelen, dat er geene veiligheid is, dan wanneer de Natie hare onafhankelijkheid van God en Zijne albestierende Voorzienigheid in ootmoed erkent.

Wij zijn veiliglijk eene groote crisis te boven gekomen. Wijze overleggingen, gelijk die welke ons eene Grondwet gaven, zullen ons in staat stellen haar te handhaven.— Laat ons dezen tijd tot waarschuwing en niet tot aanmoediging dienen, in eenig deel der Unie eene poging te maken die met zulk een vreesselijk gevaar bezwangerd is. Laat het in aller harten gegrifd zijn, dat, hoe schoon onze Unie is, geen aardsche magt of wijsheid ooit hare verbrokene stukken weder zou kunnen vereenigen.

Bijna in het gezigt der groene heuvels van Monticello staande, en om zoo te spreken binnen het bereik van Washington's grafstede, omringd van die dierbare herinneringen eens voorbij geganen geslachts, als waren deze zoo vele welsprekende stemmen van vermaning des Hemels, kon ik voor mijn vaderland geene betere hoop uitdrukken, dan dat de goede Voorzienigheid, die onzen Vaderen toelachte, hunne kinderen bekwamen moge de ge-erfde zegeningen te bewaren.

FRANKLIN PIERCE.

DE NIEUWSBODE.

SHEBOYGAN, WIS.

J. Quintus, Redacteur.

$1,50 per jaar, in vooruitbetaling.

DINGSDAG, DEN 15 MAART 1853.

— De Nieuwsbode kost voor Nederland $ 4 per jaar; $ 2 in de 6 maanden; enkele nommers 10 Cents.

— Kleine sommen gelds, hetzij beneden een dollar, of centen boven een of meer dollars, kunnen ons immer per brief in poststempels van *een* en *drie* cents, van laatstgenoemde 't liefst, in betaling worden toegezonden. Zulke stempels kan men koopen bij alle postmeesters.

Doodstraf in Wisconsin.

Een ontwerp van wet ter afschaffing der doodstraf is door de Assembly aangenomen en zal dit hoogstwaarschijnlijk ook door den Senaat gedaan worden. Dat er aangaande deze zaak een groot verschil van gevoelen bestaat, is ons bekend, maar de tegenstanders der galg zijn sedert weinige jaren zoo zeer vermeerderd, dat deze thans de meerderheid uitmaken, terwijl wij nimmer in staat waren eene gegronde reden voor de continuatie dier straf te ontdekken, en door de voltrekking van welke het menschelijk gevoel zoo zeer geschokt wordt. Wij vertrouwen dat Wisconsin beproeven zal om moordenaars op eene andere wijze gevoelig te straffen.

Pierce's Kabinet:—Bestaat uit de volgende heeren:
Secretaris van Staat—Wm. L. Marcy.
Secretaris der Schatkist—James Guthrie.
Secretaris van Bin. Zaken—Robert McClelland.
Secretaris van Oorlog—Jefferson Davis.
Secretaris der Marine—James C. Dobbin.
Postmeester Generaal—James Campbell.
Procureur Generaal—Caleb Cushing.

☞ Men berigt ons, dat een vijfentwintig-tal Hollanders in de naburige towns Holland en Wilson eene nieuwe kerkelijke gemeente gesticht hebben, waarvan J. Koppejan tot Voorganger en D. J. Hartman en A. Zuurmond tot Ouderling gekozen zijn.

☞ Ons bestek is uithoofde der tax lijst te beknopt om in eenige beschouwingen te treden nopens de Inhuldigings-Rede van President Pierce. Na nog twee nommers zullen wij meer ruimte hebben.

☞ Men schrijft ons van Grand Haven, den 8 dezer: "Onze leeraar (Ds. S. Bolks) heeft voor zijne beide beroepingen bedankt, en wij hebben door vrijwillige inteekening bijna $900 opgezameld om eene nieuwe kerk te bouwen."

☞ Van alle zijden vernemen wij, dat de hondsdolheid zich op verschillende plaatsen in het Westen vertoond heeft. Zal zij overal een of meer slagtoffers moeten eischen, eer de noodige voorzorgen genomen worden?

☞ Wij vernemen dat de uitgave van den *Hollander* tijdelijk gestaakt is door ongesteldheid van deszelfs Redacteur. Terwijl wij deel nemen in zijne bezoeking, wenschen wij hem van harte een spoedig herstel toe.

☞ Uit de *Journal & Messenger*, van Cincinnati, vernemen wij dat een onzer landgenooten aldaar, de heer James de Rooy, op den 24 Feb. l.l. als leeraar der Doopsgezinde gemeente is toegelaten. Reeds eenige maanden te voren had hij onder de Nederlanders in die stad Voorganger geweest.

Een aangename brief.

Vaak ontvangen wij brieven van onze geachte geabonneerden, die ons bijzonder genoegen geven en ons met nieuwen moed en ijver vervullen. Onderstaande is een dier balsem aanbrengende brieven op den moeijelijken weg dien wij bewandelen moeten, van een' heer afkomstig uit de stad *Groningen*.

Pittsburg, den 6 Maart 1853,

Wel Ed. Heer J. Quintus!

Met genoegen lees ik somwijlen uw geacht nieuwsblad (De Nieuwsbode), daar hetzelve, in onze moedertaal geschreven, mij als het ware, ofschoon imaginair, evenwel toch in den geest in het geliefde Vaderland doet verplaatsen.

Hoe verre ook verwijderd, blijft toch altijd de zucht en belangstelling in alles wat met hetzelve in betrekking staat, eenen zekeren invloed en bij gevolg aangename gewaarwordingen uitoefenen, welke meer en meer wortel schiet en met liefde aan den grond alwaar wij voor het eerst het daglicht aanschouwden, terug doet denken.

Dien ten gevolge vinde ik het billijk en tevens nationale pligt, op uw veel gelezen blad voor dezen jaargang te abonneren, met vriendelijk verzoek, mij van heden af wekelijksch uwen *Nieuwsbode* [met inbegrip der vorige nummers van af primo Januarij 1853] aan onderstaand adres toe te zenden, enz.

Wel Ed. Heer UEd's Dienaar,

L. A. d' I.

☞ Het Circuit Court houdt thans hier zitting.

GEMENGDE BERIGTEN.

— De zich tegenwoordig in Charleston bevindende professor *Anderson* heeft van Keizer Lodewijk Napoleon eenen brief met een order van £ 30, benevens eenen diamanten ring en de uitnoodiging om Parijs te bezoeken ontvangen. L. Napoleon leende die som eens van den heer A. te Londen en den ring heeft hij er waarschijnlijk als interest bijgevoegd. Dit zal al diegenen een verblijdend berigt zijn, die eertijds in 's Keizers proeftijd zijne aanhangers waren. — De vrienden van Generaal Pierce, te Boston, betoonen zich hoogst milde. Niet tevreden hunnen gunsteling eene prachtige koets met een span schoone paarden vereerd te hebben, lieten zij ook voor hem een nieuw Inhuldigings-pak maken, hetwelk uit een' fijnen zwarten overrok, een' eleganten zwarten sliprok, een wit satijnen, met 31 gouden sterren bestikt vest en eene mooije zwart lakensche broek bestaat.

— In een stadje aan het meer Erie verkocht een beschonken man onlangs zijne tamelijk jonge en schoone vrouw, voor den spotprijs van vijf dollars. De vrouw was bij het contract tegenwoordig, en bekrachtigde hetzelve door met den kooper mede te gaan. Of zij gelijk had! — Het tractament des Vice Presidents der V. S. en der leden des Kabinets is tot op $8000 per jaar verhoogd geworden. — Cincinnati telt volgens de pas gedane, volkstelling 160,186 zielen. — Men zegt dat onder de zwijnen in Ohio en Kentucky de cholera heerscht; er sterven er vele aan. — Washington County, Wis., is in twee counties verdeeld. — In Michigan zal de Maine wet denkelijk door het volk goedgekeurd en de spoorweg van Pontiac naar Grand Haven, over Grand Rapids, zeker gebouwd worden. Grand Haven is, volgens Gunter's opmeting, slechts vijf mijlen verder van Sheboygan, dan van Milwaukie gelegen. — Te Buffalo, Rochester, Auburn, Syracuse, Rome en Utica zijn den 1 dezer overal democratische mayors gekozen. — De Wetgeving des Staats Nieuw Jork heeft de Maine drankwet verworpen. — Jenny Lind komt andermaal naar Amerika, zegt de N. Y. Advertiser. Het wordt hoog tijd dat er weer wat komt, waarmede de Amerikaansche geest zich kan bezig houden. — *Neuzen* zijn in Nieuw Jork tien duizend dollars waard,—zijnde dat de som, welke een man heeft moeten betalen voor er een af te bijten! — De vracht per spoorwagen van Albany naar Buffalo is voor het aanstaande saizoen op $6 gesteld. — In Italie heeft een groote opstand geheerscht, doch alles is nu rustig. — De aanstaande Staats-Tentoonstelling zal te Watertown gehouden worden. — Op twee achtereenvolgende Zaturdagen heeft de stoomboot *Traveller* ons reeds een bezoek gebragt, en wel de eerste maal met *vier honderd* ledige biertonnen die de dorstige gemeente van Chicago hier met goed Sheboyganschen bier wil laten vullen. — Het voorstel des heeren Smith, in den Senaat, om na den 14 dezer (gisteren) geene nieuwe werkzaamheden meer aan te nemen, is door beide Kamers onzer Wetgeving aangenomen, zoodat zij welligt omtrent 1 April zullen uiteen gaan.

— Een zich zelven den engel Gabriel noemenden persoon werd voor eenige dagen te Rochester gearresteerd, voor het blazen van zijn trompet in de straten dier stad. Hij had eene groote menigte rond hem verzameld, en braakte allerlei profetische vervloekingen tegen Lodewijk Napoleon uit, wanneer een constabel hem vatte en in verzekerde bewaring bragt.

— De Madison *Journal* zegt, dat er in den loop dezes jaars vijf nieuwe kerken in die plaats zullen gebouwd worden, namelijk een Baptistische, een Presbyteriaansche, een Episcopaalsche en twee Roomsche.

— Er is van Nieuw-Jork een gerucht verbreid geworden, dat Lodewijk Napoleon gelast heeft eene vloot oorlogsbooten aldaar te doen bouwen.

— Zekeren Jonas Welch, van Missouri, voorspelde vijf jaren geleden, dat hij op den 3 Maart 1852 zijn oudste dochter, en den 29 October zijne vrouw door den dood verliezen zou. Dit heeft zich bewaarheid en nu zegt hij, dat hij den 18 Augustus 1854 der cholera zelf ten offer zal vallen. Hij heeft zijne tijdelijke en eeuwige belangen naar zijn beste weten op die gebeurtenis voorbereid.

— In Engeland en de oostelijke Staten der Unie drijft men een dwazen hoender-handel, die de eenmaal in Holland geheerscht hebbende dwaze tulpen-handel zeer nabij komt. Daar worden Cochin-China-hanen en hoenders met drie à vier honderd dollars het paar betaald. In Rochester zoude eenen heer Decker uit een enkel paar Cochin-China-hoenders de som van $433 aan verkochte kiekens en eijeren in een jaar gemaakt hebben.

— De vermaarde schrijfster van *Uncle Tom's Cabin*, mistress *Harriet Beecher Stowe*, is naar Londen vertrokken. Zij zal een nieuw werk uitgeven, getiteld: *de sleutel der hut van oom Tom*, bevattende authentieke stukken, die haar tot bouwstoffen ter zamenstelling van haren bewonderenswaardigen roman hebben gediend.

— Uit Rome meldt men, dat het geheime consistorie van kardinalen, dat den 24sten zoude plaats hebben, tot Februarij is uitgesteld, daar onderscheidene prelaten, die den kardinaalshoed bij deze gelegenheid zouden ontvangen, niet vroeger aldaar konden aankomen. Als het voornaamste onderwerp voor dit consistorie noemt men de wederinvoering en de nieuwe regeling van de kerkelijke hierarchie van Rome *in de Nederlanden*, even als die voor 2½ jaar in Engeland tot stand gekomen is.

— De Savannah *Republican* behelst een' brief van eenen in Matanzas wonenden correspondent, die over de gezondheidstoestand des Vice Presidents King een zeer verschillend berigt geeft, dan zijn privaat Secretaris Jones. Hij zegt, zijn hoesten is onophoudelijk en aangrijpend, zijne voeten zijn zoodanig gezwollen, dat hij zich niet van zijne plaats bewegen kan en zijn behoud wordt door hem zelve, zoowel als door zijne vrienden, als hopeloos aangezien.

— De Washingtonsche Correspondent der N. Y. *Herald* vermeldt een voorval, hetwelk aantoont, dat de in de Inhuldigings-Rede van President Pierce nopens zijne buitenlandsche politiek uitgedrukte inzigten niet eene ledige woordenpraal, maar van wezenlijke beteekenis zijn.

Zoo als men weet, werd op de laatste vaart der "Black Warrior" van Cuba naar Nieuw-Jork, door een Spaansch oorlogschip op deze boot geschoten. Gen. Pierce ontving uit een geloofwaardige bron dadelijk berigt van dit voorval en zond hetzelve aan den Secretaris van Staat Everet, om zijn aandacht daarop te vestigen. De heer Everet zeide niet te kunnen inzien wat hier te doen stond. "Ik zie het echter in!" luidde het antwoord des Generaals.

Men moet zich dus niet verwonderen, meent de correspondent, wanneer men spoedig verneemt, dat President Pierce gewigtige stappen met betrekking der Cuba-aangelegenheden nemen zal.

— Het veel besprokene amendement van het Charter der Milwaukie en Fond du Lac Spoorweg Compagnie werd den 7 dezer met 14 tegen 10 stemmen door den Senaat verworpen, zoodat die compagnie den weg, indien hij werkelijk aangelegd wordt, over Iron Ridge zal moeten bouwen.

— Onlangs kocht iemand eene partij rol boter in Pittsburg. Een der rollen doorsnijdende, werd zij bevonden een steen van 2½ ponden zwaarte te bevatten.

— De geldwisselaars van St. Louis hebben een voorstel in overweging genomen, om al de noten van de Wisconsin Marine en Fire Insurance Company uit te werpen. Men zegt, dat sommige bankiers aldaar dezelve weigeren aan te nemen. Hier zijn dezelve goed.

Berigten van Europa.

NEDERLAND.

's Gravenhage, 8 Feb. Wij vernemen, dat er zich ongeveer 120 personen voor de betrekking van aanstaande telegrafisten bij het ministerie van binnenlandsche zaken hebben aangemeld. Men treft er onder die sollicitanten personen uit verschillende standen en betrekkingen aan, als: onderwijzers, klerken, mislukte studenten voor militaire en andere akademien en zelfs een, die reeds een staats-examen heeft afgelegd. Zij komen uit alle oorden des lands. In de vorige week is de eerste helft, n. l. een zestigtal, geexamineerd.

Gisteren ochtend zijn van de personen, welke opgeroepen zijn om vergelijkend onderzocht te worden 47 verschenen. Het rekenkunstig onderzoek bestond in het bewerken van een zestal sommen. Wij hebben maar van zeer weinigen vernomen, welke ze alle opgelost hebben. Er waren er bij, die een aantal roeden, in eene tiendeelige breuk uitgedrukt, niet tot strepen wisten te herleiden. Van andere personen hebben wij vernomen, dat zij met de Fransche en Hoogduitsche talen niet zeer bekend waren, terwijl er verder bij waren, die van het handteekenen niets wisten, zoodat het misschien nog wel moeite zal kosten, om uit de sollicitanten het vereischte getal van dertig te vinden, die men wenscht uit dit en uit het examen van de vorige week te vinden.

Amsterdam, 3 Feb. Wij hebben tot ons leedwezen ook in onze hoofdstad een ijzingwekkend geval van hondsdolheid te vermelden. Een negentienjarig meisje was omtrent het midden der vorige maand gebeten door haar eigen hond, die ook onderscheidene andere honden beet. Men vreesde dadelijk voor hondsdolheid, de hond werd afgemaakt en het gebetene meisje onder geneeskundige behandeling gesteld. Zij was dan ook schijnbaar geheel hersteld, toen, voor eenige dagen, zich sporen van watervrees begonnen te vertoonen en het ongelukkige meisje vervoerd werd naar het Ned. Israel. gasthuis, alwaar het heden avond onder de vreeselijkste folteringen den geest gaf.

— *Van den 12den.* Een als mensch, als geleerde en vooral als hoogleeraar in de oude letteren achtenswaardig grijsaard, beroemd door zijne letterrvruchten en zeldzame begaafdheden, de heer mr. *D. J. van Lennep*, is gisteren namiddag alhier in hoogen ouderdom overleden.

Assen, 12 Feb. Volgens een nader schrijven van de Kaap de Goede Hoop wordt medegedeeld, dat de onderwijzer *Bergman* aan de Mosselbaai geplaatst is op een traktement van 150 p. sterling (*f* 1800) en vrije woning.

Meppel, 9 Feb. De heer *Js. Theunissen*, koopman en fabrikant alhier, zal naar de tweede wereldtentoonstelling, die den aanstaanden zomer te New-York zal gehouden worden, zenden: een stuk Meppeler everdoek, een stuk best fijn Meppeler beddetijk, een stuk supra fijn linnen en een stuk ordinair linnen, al hetwelk bij zelf hier ter plaatse heeft doen vervaardigen. Ook zullen de heeren *Wilson & Co.*, die alhier eene nieuwe azijnfabrijk hebben opgerigt, een vaatje van hun fabrikaat derwaarts zenden.

's Hertogenbosch, 2 Feb. Uit de gemeente Uden en omliggende dorpjes en gehuchten maakt zich wederom een gezelschap van ruim 300 landverhuizers gereed, om in dit voorjaar naar Amerika te vertrekken, zijnde meestal lieden behoorende tot den landbouwersstand; in het vooruitzigt van hun vertrek, houden zij zich reeds bezig om zich zooveel mogelijk in de Engelsche taal te bekwamen, waartoe zij geregeld te Uden bij elkander komen.

Rotterdam, 11 Feb. In eene algemeene vergadering van deelhebbers in de onderneming van den heer *W. Cores de Vries*, gevestigd te Soerabaija, ter uitoefening van de stoomvaart in Neerlands Indie, op gisteren gehouden in het hotel St. Lucas alhier, is unaniem besloten het kapitaal dier onderneming met *f* 350.000 te vergrooten, en is die som ook dadelijk door de aanwezige aandeelhebbers volteekend.

Utrecht, 7 Feb. Gisteren beviel van drie welgeschapene dochters *Mana Voerman*, huisvrouw van *Cornelis Honigs* wonende binnen deze stad. De moeder en kinderen bevinden zich heden naar tijdsomstandigheden redelijk wel, doch de vader en nog vijf kinderen in zeer behoeftigen toestand.

— *Van den 9den.* Voor weinige dagen is alhier, in den hoogen ouderdom van 103 jaren en 8 dagen, overleden *Hendrik Verweij*. Gisteren is hij door zijne kinderen en kindskinderen grafwaarts gedragen. Tot zijne laatste oogenblikken was hij bij zijne kennis.

— Te Amersfoort had Zondag in het huisgezin van *J. van den Hoven* eene vergiftiging plaats. De huisvrouw had den geel koperen deksel van eene koffijkan in de snijboonen gedaan, om deze eene ligt groene kleur te geven. Het geheele gezin van 8 personen was vergiftigd. Dr. *A. de Jong*, bij tijds geroepen, is het evenwel gelukt, dit huisgezin in 't leven te behouden.

Vlissingen, 8 Feb. Bij aanschrijving van den minister van binnenl. zaken, door tusschenkomst van den commissaris des Konings in deze provincie, is het bestuur der stad Vlissingen uitgenoodigd, zijne beschouwingen te doen kennen over het *al* of *niet* doelmatige van het dempen van het vaarwater het Sloe en het graven van een kanaal in de nabijheid van Vlissingen naar Middelburg, met het oog op de belangen der eerstgenoemde stad, tot welk zeer aanzienlijk werk de koninklijke magtiging is aangevraagd. Eene aanschrijving van gelijken aard is bij de hier gevestigde kamer van koophandel van wege het stedelijk bestuur ontvangen.

— De gemeenteraad van Middelburg heeft in zijne zitting van den 8sten Feb., met 13 tegen 1 stem besloten, terug te komen op zijn vroeger genomen besluit, om de stad met gewoon gaz te doen verlichten. Het zal nu geschieden met *oeconomisch* gaz.

— Uit Middelburg wordt gemeld, dat tot de particuliere verlichting der stad Vlissingen, door middel van *oeconomisch* gaz, concessie is verleend aan de heeren *Robbe & v. Burg*.

Leeuwarden, 12 Feb. Wederom zijn 136 runderen afgemaakt, door longziekte aangetast. Totaal 6589 runderen.

— Dingsdag namiddag hebben in het bij deze stad gelegene dorp Huizum eenige ongeregeldheden plaats gehad, die hare aanleiding vonden in de veroordeeling eener dienstmeid uit dat dorp door het provinciaal geregtshof van Friesland tot 2 jaren correctionele gevangenisstraf, wegens diefstal eener som van *f* 19, jegens haren meester, een gaardenier te Huizum, gepleegd. De menigte, die op de voortdurende onschuldsbetuigingen der dienstmeid tegen genoemden gardenier en diens vrouw reeds zeer verbolgen was, volgde hen bij het verlaten der teregtzitting met schelden, bedreigingen, het werpen van steenen en vuilnis, zoodat de hulp der justitie moest worden ingeroepen. Nauwelijks echter hadden zij hunne woning bereikt, of de steeds grooter geworden menigte bestormde die met steenen en verbrijzelde daardoor bijna al de glazen.

De helhamels verwijderden zich later, waarna het huis door de justitie en policie ook gedurende den nacht werd bewaakt; zonder dat verder eenige stoornis plaats vond. Het noodige onderzoek wordt intusschen voortgezet om de schuldigen op te sporen.

Groningen, 8 Feb. Te Leeuwarden stond den 24sten Jan. voor het prov. hof teregt een 19jarig boerenmeisje, beschuldigd van in de maand Julij j.l. door het mengen van muggenvergift in arrowroot, het eenige kind der menschen, waarbij ze te Dingsum diende, en dat naauwelijks 15 maanden oud was, te hebben vermoord. De beschuldigde heeft bekend en als reden der daad opgegeven, dat ze zich van de oppassing van 't kind wilde bevrijden, om haar ander werk beter te kunnen doen. Zij had er niet aan gedacht, dat ze zich gemakkelijker van dien last had kunnen bevrijden, door te vertrekken, doch ze was ook beducht bij hare ouders weder te huis te moeten komen, die haar gezegd hadden, dat ze zelf haar brood moest verdienen. De procureur-generaal heeft tegen de ongelukkige de straf des doods geeischt. De uitspraak had Maandag plaats. Het hof heeft de beschuldigde Aafke Sibrens Kikstra schuldig verklaard aan vergiftiging en haar mitsdien veroordeeld tot de straf des doods door verworging aan een paal. Na het uitspreken van het vonnis hield de president eene aanspraak tot de veroordeelde, die op haar evenzeer als op de omstanders diepen indruk maakte.

— Beroepen bij de Ch. Afg. gem. te Belum, ds. *Frieling*, te Deventer;—te Anjum andermaal ds. *Duiker* pred. te Oudega;—te Vlaardigen de weleerw. heer *J. Middel*, prop. te Groningen.

— Ds. *Oggel*, van Utrecht, heeft voor de beroeping naar Leiden bedankt.

— Ds. *Bavink*, van Ulsen, heeft thans het beroep naar de Afg. Ger. gemeente van Hoogeveen aangenomen.

FRANKRIJK.

Parijs, 2 Feb. Nu de Keizer zijne wittebroodsdagen houdt, is er geen nieuws. Enkele opmerkingen worden er nog medegedeeld over het huwelijk.

Van den 3den. De heer *de Fontenay*, voorheen schilder van het kabinet van Z. M. *Willem I*, Koning der Nederlanden, heeft door tusschenkomst van den heer *Lefevre Deumier*, den Keizer eene meesterlijke kopie in miniatuur aangeboden, van het eenig bestaande officieel portret van wijlen Koning *Lodewijk*, den vader des Keizers. Dit portret wordt bewaard op het koninklijk museum te Amsterdam.

— Er is in de rue Caumartin een vleeschhouwer aangehouden, die den dag van het huwelijk een dood varken met eene kroon op het hoofd in zijnen winkel had ten toon gesteld.

Parijs, 6 Feb. Nadat voor eenigen tijd een geschrift is verschenen, getiteld *Over de Grenzen van Frankrijk*, ziet thans, in den vorm van brieven, een soortgelijk geschrift het licht. Deze brieven voeren den titel *de Franken*, en de schrijver daarvan is *Billot*.

Het bedoelde geschrift van *Billot* is oorlogzuchtig in den hoogsten graad; en nu zou het Engeland zijn, waartegen de wapenen van het keizerrijk zich moeten wenden, en wel zonder dralen.

"Reeds hebben—leest men er in—Frankrijks wapenen het roofnest Algiers vernietigd door het te bemagtigen. Londen is insgelijks een Algiers, gevaarlijker voor de beschaving, dan Algiers in Afrika. Dat dus, voor *Napoleon III* de roem bewaard zij eene landing in Engeland te doen, en Frankrijk zou alsdan al zijne ondervondene beleedigingen met een enkelen slag uitwisschen; terwijl Groot-Brittanje daardoor tevens tot het Katholicisme zou teruggebragt worden." Dat door dit alles volgens dien schrijver, de gouden eeuw voor Europa zou herrijzen, blijkt verder uit zijne woorden, waarin hij zegt, 'dat eenmaal het broeinest uitgeroeid zijnde, waarin de revolutionnairen aller landen eene schuilplaats vinden, de troonen van het vasteland eene rust zouden genieten, die door niets gestoord zal worden."

Wat moet men van Frankrijk denken, waarin zulke ideeen wortel schieten. In Londen zal men wel medelijdend de schouders daarvoor ophalen.

Van den 7den. De *Constitutionnel* behelst het volgende berigt. "Sedert eenigen tijd maakt men veel werk van de kunstmatige vermenigvuldiging van onderscheidene vischsoorten op de met goeden uitslag door de visscherlieden *Gehin* en *Remy* te werk gestelde wijze. Na deze eenvoudige maar nuttige menschen te hebben beloond, heeft het gouvernement hunne manier doen onderzoeken en ontwikkelen, en thans is het werkzaam om de rivieren en kanalen weder met visch te bevolken door oprigting van groote vischvijvers te Huningen, waarin de vischkuit kunstmatig uitgebroeid en de jonge visch tot zekere wasdom gebragt wordt, om vervolgens overgeplant te worden naar het kanaal tusschen de Saone en den Rhijn met al deszelfs takken."

— In een enkel departement heeft men 25 burgers genade geschonken.... die reeds door den dood weggerukt zijn.

— In het *Theatre National* zal men eerlang ten tooneele voeren een reusachtig drama, getiteld: *Het Consulaat en het Keizerrijk*. Men zal op het tooneel eene getrouwe afbeelding zien van den slag van Austerlitz.

— Er bevindt zich thans in het huis van arrest te Rijssel eene vrouw, die tot eenige maanden gevangenisstraf is veroordeeld, wegens pogingen tot smokkelarij op de grenzen. Haar zoon is tolbeambte en deze zag zich, zonderling genoeg, in tweestrijd geplaatst tusschen zijnen pligt en zijne kinderlijke genegenheid, de laatste week voor de bepaalde voorschriften van zijn consigne; hij heeft de fraude aangegeven en bijgedragen tot de inhechtenisneming zijner moeder. Toen hij eenmaal zijn pligt had vervuld, sprak de kinderliefde alleen en hij is, eenige dagen geleden, zijne moeder in de gevangenis komen bezoeken en troosten.

— Te Milaan verwekt op dit oogenblik een muzikaal wonderkind, genoemd *Tito Mattei*, groot opzien, zoowel door zijne uitstekende voordragt van de moeijelijkste muzijkstukken op de piano, als door zijne compositien en muzikale improvisatien, ofschoon de knaap eerst 6 jaren oud is. De Milaansche muzijkkenners zien in den wonderknaap een toekomstigen *Mozart*.

— Onze bladen deelen ook mede de proclamatie van *Mazzini*, aan het Italiaansche volk. Het gelijktijdig verschijnen van dit stuk met de proclamatie van *Kossuth* aan de Hongaren (ook, die in Italie dienen), doet het beraamd plan van deze hoofden der demagogen kennen. Het is eene opentlijke oproeping tot gewapenden opstand tegen de besturen.

(Men moet het dus wel zeer zeker er voor houden, dat de beweging te Milaan geen geisoleerd feit was, maar in verband stond met een algemeen plan van opstand, dat, misschien bij tijds is verijdeld.)

CORRESPONDENTIE.

Tot narigt van sommigen diene, dat het door ons *om ongepaste uitdrukkingen* geweigerde artikel no. 2 van den heer v. d. Kolk, reeds den 26 Januarij ll. aan de redactie van den Hollander is opgezonden, ofschoon tegen den bij alle redacteurs algemeenen regel zijnde, zoowel als het terugzenden van geweigerde stukken. Waarom de heer Doesburg zich echter zoo lang "achter het scherm" houdt is ons onbekend. Dat wij "regt door zee" gaan, zal misschien nu ieder weten, die met onzen koers bekend is.

— Ingezondene stukken konden nu niet geplaatst worden. Geduld! geachte correspondenten.

— *Het geld* dier twee lezers te Alto is in dank ontvangen.

— Dito dat van onzen Agent te Grand Haven.

MARKTPRIJZEN.

(*Wekelijks verbeterd door* H. W. Chamberlain.)

Sheboygan, Wis den 15den Maart 1853.

Per Bushel.		*Per Barrel*	
Tarwe,	50 @ 75c	Zout,	1,87 c
Rogge,	40 „ 45 c	Whisky, per gallon	22 c
Boekweit,	31 „ 37 c	*Per Pond.*	
Garst,	38 „ 40 c	Boter,	12@ 16 c
Haver,	26 „ 29 c	Kaas,	8 „ 10 c
Ind. Koren,	50 c	Reuzel,	12 c
Aardappels,	0,25 c	Ham,	08 c
Boonen,	0,75 c	Spek, [versch]	5 à 6 c
Erwten,	75 c	Vleesch, [versch]	4½c
Uijen,	75 c	Korenmeel per 100lb	1,25 c
Droogo Appels,	2,00 c		
Per Barrel.		Eijeren, per dozijn	10 c
Meel [extra]	$4½ @ 5,00	Hout, per cord,	1,12 c
Spek,	— 15 „ 16	Hooi, per ton,	10,00 c
Groene appels,	c	Shingles, per M.	1,25 c
Wit Visch,	6,50 c	Timmerhout, do.	$6@14

☞ 2½ Bushel is een Ned. mud; een barrel is 196 pond, een pond is omtrent 4½ ons Ned; een cord is 128 cub. voeten; een ton is 2000 pond.

*** Getrouwd, op Maandag avond, den 21sten Feb. 1853, te Nieuw-Jork, door den Wel Eerw. Dr. Marselus, de Heer HENDERIKUS DE VRIES, van Groningen, met Mejufv. ANNA MARGRETA EVERS, van Dordrecht, in Holland, thans beide in deze stad woonachtig.

*** Heden overleed mijn waarde en zeer geliefde Echtgenoot JAN MOYSES, in den ouderdom van Twee en Dertig jaren en acht maanden, mij diep bedroefd nalatende met twee kinderen, die haar groot verlies nog niet kunnen beseffen.

Grand Rapids, 1 Maart 1853. M. MIEROP, Wed. J. Moyses.

C. PAPENDIEK & CO.,

Bankiers,

210 *Oost Water Straat, Milwaukie, Wis.*

Zenden geld naar alle deelen van Europa en betalen elk bedrag van geld, bij hen gedeponeerd wordende, over door tusschenkomst van soliede bankiers-huizen in Holland. Zij geven 6 procent interest per jaar op bij hen gedeponeerde gelden, indien dezelve eene maand of langeren tijd blijven staan. jn166.

VERKOOPING

Van Landerijen en Town Lotten voor Taxen, over het Jaar 1852.

Hiermede wordt bekend gemaakt, dat de navolgende omschrevene en in Sheboygan County gelegene stukken lands, of zooveel daarvan als noodwendig is om de taxen, interest en kosten over het jaar 1852 te betalen, ten mijnen kantore in Sheboygan publiek zullen verkocht worden, en wel op den 2den Dingsdag van April aanstaande; en gemelde verkooping zal worden voortgezet, totdat alle landerijen verkocht zijn, tenzij gemelde taxen, interest en onkosten voor dien tijd betaald zijn.

GEO. W. WEEDEN, Co. Schatmeester.

Sheboygan, 16 Februarij 1853. 4mn10

SHEBOYGAN.

Town 15, Range 23.

Des. Sec. 30 ac und w ¾ hf ¼ 22
n hf 7 48 w hf e hf nw kr do
n hf s w qr do und 12ac in e hf nw¼ do
w hf s e qr do 16 ac in e hf nw¼ do
n hf 8 30⅝ ac in ne ¼ [illegible]
n e qr s w qr do w hf s w kr
s hf s w qr do lots 4 & 5 do
s e qr do lots 1, 2, 3, 4 & 5 do
n w n w qr 9 w hf n w kr ne kr do

undivided w hf nw qr	9	n e kr n e kr	22
do n w qr s w qr	9	s e fraction, 2 acres	23
do s ½ n w qr	9	steam mill lot do	do
lot 2	11	White interest do	do
lot 3 & 4	do	und hf of und hf e } hf s w kr	27
s w qr n w qr	do		
w hf s w qr	do	und hf of und hf lt 1	do
und s part lot 2, 6 ac.	14	" hf lot 1	do
e prt lot25 89-100ac	do	" hf e hf s w kr	do
und in middle part } lot 4, 3 acres	14	w hf s w kr	do
		e hf	do
e part lot 4, 9 acres	14	w hf lot 2	do
und 10 acres in s } end ne qr ne qr	15	lot 3	do
		e hf lot 2	28
w hf s e qr	do	e hf lot 6	do
25 acres in w hf s } w part n w qr	15	lot 7	do
		w sid lt8& sw¼ se ¼	do
ne kr nw kr sw kr	do	e part lot 8& e sid } of se kr se k 40 a	28
se kr sw kr sw kr	do		
ne kr sw kr sw kr	do	s end se kr 40 ac	do
8 acr ne ¼ se ¼ ne ¼	do	s hf sw kr sw kr	do
lot 4	16	ne prt e hf w hf nw¼	29
lots 6 & 11	do	e hf n w kr	do
lots 8 & 9	do	e kr ne kr ne kr	do
se kr se kr	17	lot 1	do
s hf ne kr se kr	do	lots 7 & 8	do
e hf ne kr	do	w hf s e kr	30
n e kr	18	lots 1 & 2	do
s hf n w kr	do	n hf ne kr nw kr	do
w hf n w kr	19	w hf ne kr	do
e hf n e kr	do	s hf e hf ne kr	do
e hf s w kr	do	40 ac in e hf ne kr	do
s e kr	do	lots 12345910&11	31
w hf s w kr	20	und e hf se kr	do
15 rods w in e hf } cor s e kr	do	" s w kr se kr	do
		s hf sw kr	do
1 acre in cor e ½ se kr	do	lots 1,7,8,9,10&11	32
1 do do do	do	e hf nw kr	33
5acr.in n side e ½ se¼	do	w hf n w kr	do
und n part e hf se } kr 5 acres	20	se kr se kr	do
		n hf ne kr	34
und 27 ac in se ¼se¼	do	ne kr nw kr	do
n e kr s w kr	do	s hf se kr	do
n hf n e kr	do	se kr sw kr	do
n end in w hf e hf } [n of Plank Road]s } e kr 5 acres	21	nw kr nw kr	35
		lots 1&4	do
		s hf sw kr	do
n w kr	do	sw kr nw kr	do
10 acres in se cor } w hf n w kr	22		

All land south of Kentucky street and east of Spruce street, running east to Lake Michigan and south to the south line of village of Sheboygan—excepting 1½ acres. All land lying north of the north line of Huron street and east of the line of Twelfth street, running east to Lake Michigan and north of the north line of the village of Sheboygan—excepting 1½ acres.

VILLAGE OF SHEBOYGAN.

Lot	Block	Lot	Block	Lot	Block.
4	37	9	97	11	150
5	do	10	do	4	151
6	do	8	do	11	do
7	do	4	98	1	152
1	38	5	do	2	do
3	do	6	do n 50 by		
4	do	whole	99 60 feet	7	152
5	do	1	101	9	do
6	do	2	do s w 20 by		
s hf	do	3	do 60 feet	12	do
n hf	42	4	do	1	153
8	do	5	do	2	do
10	do	6	do	3	do
2	43	9	do and ½ w 50		
3	do	10	do by 75 feet in		
6	do	11	do lots 4, 5 & 6		do
9	44	12	do 20 by 75		
whole	45	whole	102 feet 5 & 6		do
n hf	46	1	103	7	do
9	do	5	do n50 by 90		
10	do	6	do feet	8	do
whole	47	7	do s w 20		
4	60	8	do by 100		
1	62	3	104 feet	12	do
2	do	7	do ne 20 by		
3	do	1	105 60 ft do		do
9	do	4	do	7	154
10	do	9	do w hf	9	do
11	do	10	do e hf	9	do
12	do	11	do s e 40 by		
1	63	12	do 60 feet	10	do
9	do	1	106	1	155
12	do	2	do	2	do
3	64	4	do	2	156
4	do	3	do	7	do
5	do	7	do	9	do
6	do	8	do	3	157
10	do	9	do	4	do
s hf 1	65	n hf	107	5	do
do 2	do	9	do	6	do
9	do	10	do	7	do
3	67	12	do	8	do
4	do	4	109	1	158
5	do	5	do	2	do
6	do	3	123	7	172
7	do	4	do	8	do
8	do	5	do	9	do
9	do	9	do	10	do
10	do	1	124	11	do
12	do	11	do	1	173
whole	68	12	do	2	do
5	69	3	125	4	do
6	do	4	do	7	do
10	do	11	do	8	do
5	70	1	126	9	do
6	do	2	do	10	do
7	do	6	126	8	174
8	do	7	do	9	do
10	72	11	do	11	175
11	do	12	do	8	176
12	do	1	127 e hf	5	177
whole	73	3	do w hf	5	do
5	74	7	do s e 20 by		
8	do	8	do 80 feet	8	do
4	75	1	128 60 by 60 ft		
6	do	6	do n end lots		
10	do	8	do 8 & 9		do
4	76	12	do 20 by 80		
5	do	1	129 feet	9	do
6	do	2	do n e 40 by		
7	78	6	do 60 feet	10	do
8	do	10	do 11 & 12		do
9	do	12	do e hf	5	178
4	77	1	130 w hf	5	do
8	do	3	do	8	do
10	do	4	do	11	do
4	78	5 (s30ft)	do	12	do
7	do	6	do do	6	179
8	do	5	n120ft do	8	do
w hf 9	do	6	do do	2	180
s hf 11	do	7	do	6	do
s hf 12	do	11	do		
8	79	n ½ 1	131	4	181
s hf	do	do 2	do 60 by 60		
1	92	3	do feet	6	do
2	do	8	do	10	do
4	do	9	do	11	do
1	93	12	do	12	do
2	do	1	132	4	182
3	do	2	do	7	do
5	do	3	do	10	do
6	do	4	do	2	184
2	94	10	do	3	185
6	do	12	do	4	do
7	do	2	133	5	do
8	do	3	do	6	do
9	do	4	do	8	do
10	do	11	do	9	do
1	95	n hf	148	whole	187
2	do	7	do n hf		200
3	do	8	do	10	do
6	95	1	149	11	200
11	do	2	do	12	do
2	96	3	do	1	201
3	do	7	do	2	do
9	do	8	do	3	do
10	do	9	do	9	do
11	do	10	do	10	do
12	do	11	do	11	do
n hf	97	1	150	4	202
7	do	2	do	5	do

Des.	Lot.	Blk.
	6	do
	8	do
	9	do
	1	203
	2	do
	6	do
	1	204
	2	do
	4	do
	5	do
	7	do
	8	do
	9	do
	10	do
	12	do
s hf	4	205
	7	do
	8	do
	11	do
	12	do
	1	206
	2	do
	4	do
	5	do
	6	do
	7	do
	1	207
	2	do
	3	do
	4	do
	5	do
	10	do
	1	208
	2	do
	3	do
	5	do
	15	do
	14	do
	15	do
	16	do
	10	do
	21	do
	1	209
	4	do
	5	do
	2	210
whole	3	do
	5	do
	8	do
	2	211
	3	do
	5	do
	6	do
	11	do
	12	do
	2	212
	4	do
	11	do
	3	213
	4	do
	5	do
n hf	6	do
	7	do
n hf	9	do
	10	do
	1	214
	2	do
	3	do
n h f	5	do
	7	do
	8	do
	do	215
	9	do
	10	do
	11	do
	12	do
		216
n hf	7	do
n hf	8	do
n hf	9	do
	1	229
	2	do
e hf	3	do
	4	do
	do	230
n ½	5	do
n ½	7	do
	9	do
w 24 ft	10	do
e hf	11	do
	1	231
s 50 ft	do	232
n e 37½	3	do
by 100 ft	5	do
n 22½ by	8	do
100 feet	9	do
	1	233
	2	do
	3	do
	4	do
w ½	2	234
	3	do
	4	do
	5	do
w ½	6	do
	3	235
	4	do

Lot.	Blk.
6	235
7	do
8	do
10	do
11	do
1	236
3	do
1	237
3	do
7	do
8	do
9	do
1	238
2	do
6	do
	do
4	239
5	do
9	do
12	do
1	240
2	do
3	do
4	do
6	do
1	241
3	do
4	do
5	do
2	242
3	do
4	do
6	do
1	43
2	do
3	do
4	do
9	do
11	do
12	do
4	244
5	do
6	do
7	do
8	do
9	do
	245
4	258
5	do
6	do
7	do
8	do
9	do
1	do
2	do
7	260
8	do
9	do
10	do
11	do
12	do
	261
9	do
	262
7	do
8	do
9	do
11	do
	64
7	do
2	304
5	do
1	305
4	do
6	do
3	306
3	307
4	do
5	do
6	do
7	do
8	do
9	do
1	308
2	do
5	do
6	do
7	do
11	do
	do
12	do
1	309
	do
1	do
2	309
3	do
4	do
9	do
11	do
12	do
1	10
6	do
11	do
12	do
3	311

Des.	Lot.	Blk.
e ½	4	311
	5	do
e ½	6	do
w ¼	6	do
	7	do
	1	312
w	2	do
	3	do
	3	313
	4	do
	5	do
	6	do
	13	do
	15	do
	17	do
	19	do

Ellis Add'n

Des.	Lot.
	17
	19
	20
	21
	27
	29
	31
	32
	33
	34
	35
	36
	37
	38
	41
	42
	43
	44
hf	45
	46
	48
	51
	54
	58
	61
	65
	68
und hf	71
	75
	76
	77
undivided ½	80
do	81
	83
	85
	86
	89
	90
	93
	94
sw 15 by 57 feet	103
s e do	do
w hf	104
mid 20 feet	105
e 10 feet	do
w 20 do	10
	109
	111
	115
	116
40 by 90 ft	119
	120
	122
	127
	128
n40 by 90 ft	131
	132
	134
	135
	139
	146
	147
50 by 60 ft	148
	150
	152
	153
	164
	166
w hf	167
	168
	169
	171
	173
	174

Bates' Add'n

Des.	Lot.
	7
e hf	8
	11
	12
	34
	35
	43
	49
	52
	64
	65
n hf	66
	O

Town 16 *Range* 23.

Des.	Sec.	Des.	Sec.
und ½ of ⅔ w ½ s w qr & w part of e ½ s w qr (40 acres)	4	n hf n e	29
		n w qr s e qr	do
		und 15 acres in n hf n hf n w ⅓	do
n hf e hf n e qr	5		
n w qr n e qr	6	n e qr s e qr	30
e hf n e qr	7	w hf s w qr	do
n e qr s e qr	9	w hf s e qr	do
lot 4	15	e hf s w qr	do
n hf w hf n w qr	do	10 acres in e hf s e qr	31
w hf n w qr	16		
s e qr	18	6½ acres in w ½ s e qr	do
n w qr n e qr	19		
n w qr s w qr	do	20 acres in w ⅔	32
s w qr n w qr	do	n e qr	do
n e qr s w qr	20	e hf n e qr n w ¼	33
e hf s w qr s e qr & s e ½ s e ½	20	w part w hf n e qr 50 acres	do
n e qr n e qr	do	e part w hf n e qr 30 acres	do
e hf n w qr	do		
lots 1 & 2	22	e hf n e qr	do
w hf n w qr	do	s w qr	do

lots 1, 2 & 3	27	lot 1	34
w hf n w qr	do	n w qr	do
w hf s w qr	do		

WILSON.

Town 14 *Range* 23.

Des.	Sec.	Des.	Sec.
lots 1, 2 & 3	2	n w qr s w qr	20
n e qr n w qr	do	s w qr s w qr	do
n w qr n w qr	do	n w qr	22
s e qr	3	e hf n e qr	do
w hf s w qr	do	s w qr s e qr	do
e hf s w qr	do	n e qr s e qr	do
und hf n e qr	4	lot 1	do
und hf n w qr	do	lots 1 & 2	23
100 acres in s e qr	do	lot 1	27
lot 2	5	n w qr	do
lot 5	do	n e qr	28
n e qr n e qr	6	n hf n w qr	do
s e qr n e qr	do	w hf s e qr	do
n w qr	do	e hf s w qr	do
w hf s w qr	do	w hf n w qr	29
lot 8	9	s e qr n w qr	do
n w qr	11	s w qr s e qr	do
lots 1, 2 & 4	do	s e qr n e qr	30
lots 1 & 2	14	e hf s e qr	do
n w qr	do	s hf s w qr	do
s w qr s w qr	16	n e qr	31
s hf n e qr	20	n e qr	33
n w qr	do	lots 1 & 2	34
n hf s e qr	do		

HOLLAND

Town 13 *Range* 23.

Des.	Sec.	Des.	Sec.
e hf n w qr	4	s w qr	19
lots 2, 3 & 4	do	w hf n e qr	do
n hf n w qr	6	s e qr n e qr	do
s w qr n e qr	8	lot 1	do
n e qr n e qr	do	lot 1	20
13 acres in lot 2	do	w hf n w qr	30
lot 1	9	n e qr n w qr	do
e hf n w qr	17	lot 1, 2 & 3	31
e hf n w qr	19		

Town 13 *Range* 22.

Des.	Sec.	Des.	Sec.
w hf n w qr	3	n w qr s w qr	18
w hf s w qr	do	s e qr n w qr	do
n e qr n w qr	4	e hf s w qr	do
n w qr n w qr	do	e hf s e qr	19
e hf s e qr	do	w hf s w qr	do
e ½ e ½ s w qr	6	n e qr n e qr	do
w hf w hf e hf s e qr	do	n w qr n w qr	20
w hf s e qr	do	n w qr s w qr	do
n e qr n w qr	do	e hf n w qr	22
w hf e hf n w qr	8	e hf n e qr	do
e hf n e qr	do	w hf s e qr	24
n w qr s e qr	do	e hf n e qr	25
s w qr	do	w hf n w qr	26
s hf s e qr	9	n hf n e qr	30
e hf s w qr	do	e hf n e qr	32
w hf s w qr	10	e hf s w qr n e qr	do
e hf n w qr	11	n hf s w qr	33
n w qr n w qr	do	n hf n w qr	do
n e qr n e qr	12	w hf n w qr n e qr	do
e hf n w qr	15	n e qr n e qr	do
n e qr s w qr	do	e hf n w qr n e qr	do
n w qr s e qr	do	~~e hf~~ n e qr	34
e hf s e qr	do	s e qr s e qr	do
n w qr n e qr	do	w hf	do
s w qr s e qr	17	s hf s w qr	35
e hf s e qr	do		

LIMA.

Town 14 *Range* 22.

Des.	Sec.	Des.	Sec.
und hf n w qr	1	s w qr	18
n e qr	do	w hf	19
e hf s w qr	do	e hf s e qr	do
s e qr	do	s e qr s w qr	21
e hf n e qr	2	s w qr n e qr	22
w hf n e qr s w qr	4	s e qr s w qr	27
e hf n e qr	6	s e qr s e qr	do
s w qr n w qr	do	n e qr n e qr	do
n w qr s w qr	do	w hf n w qr	30
w hf n w qr	7	w hf n w qr	32
n w qr n e qr	do	s w qr	do
s hf n w qr	10	w hf n w qr	33
w hf s w qr	17	n e qr s e qr	35
w hf n w qr	18	s w qr s w qr	36
s hf s e qr	do		

SHEBOYGAN FALLS.

Town 15 *Range* 22.

Des.	Sec.	Des.	Sec.
part of s e qr [60 acres]	3	n w qr	21
		e hf n w qr	23
s hf s hf s w qr	4	n hf n w qr	24
s e qr s e qr	do	(½ acre) 60 feet on south plank road & e of Jones	25
s hf s w qr	5		
s e qr n e qr	8		
n e qr s w qr	9	[½ acre] e of last description	do
s e qr n w kr	do		
s e kr s w qr	do	s e kr	26
s e kr	do	e hf s w qr	do
s w qr	10	n hf s hf n e qr	do
e hf w hf s e qr	11	s hf n hf n e qr	do
n ⅔ n w qr	13	s hf s w qr	29
w hf n w qr n w qr	14	w hf n w q	31
s w qr n w qr	do	w hf s w qr	32
s e qr n e qr	15	s e kr	33
w hf	18	s w kr n w qr	do
n e qr	do	w hf n w kr	34
s w kr s e qr	do	sw kr n w kr nw kr	35
n hf w hf s e qr	do	s w part s hf s w kr [3 acres]	do
e hf n e qr	19		
w hf s e qr	20	s w part s hf s w kr [3 acres]	do
n w kr n e qr	do		
e hf n e qr	do	n e kr s e qr	30
w hf s w qr	21	s w qr	do

Sheboygan and Fond du Lac Road Comp. [6½ miles.]

VILLAGE OF SHEBOYGAN FALLS.

Lot.	Block.		
7 & e hf 10	1	1, 2, 6, 7, 8, 9 & 13	54
5 and 6	6	**OUT LOTS.**	
11	do	s hf of lot number	7
w hf of e hf 12	7	n hf do do	11
5 and 6	8	n w part do	14
8	do	e hf do	21
5 & 6	10	part no 4 do	do
e hf of w hf 3	13	13 acres in do	23
1	17	n w 60 feet do	do
w hf of 1 & 2	18	part no 5 do	30
9 & 10	do	do no 6 do	31
s ½ 1	24	do no 7 do	do
w hf 5	do	do no 9 do	do
5 & 6	25	**Lyman's Addition.**	
11 & 12	43	Lot.	Block
9 & 10	48	lots 1 to 18 inclusive	1
3 & 10	50	5	2
1, 2 & 3	51	3 & 4	do
4 & 5	do	4 to 14 inclusive	3
		16 & 17	do

7 & 8	do		4
3, 4, 5 & 6	52	whole	6
3	53	10	7
6, 7, 10, 11 & 12	do		

HERMAN.

Town 16 *Range* 22

Des.	Sec.	Des.	Sec.
n e qr	1	w hf s w qr	13
n hf n e qr	2	s e qr	14
s w qr	do	w hf n w qr	do
s ½ & s ½ n hf n w qr	do	s w qr	17
n hf n hf n w qr	do	n hf	18
n hf s w qr n w qr	3	hf	19
s w qr s w qr n w qr	do	n qr	do
n ½ n w qr s w qr	do	e hf n e qr	23
n w qr n w qr	do	s w qr n e qr	do
e hf s e qr	do	n hf s e qr	do
s e qr s w qr n w qr	do	s hf n w qr	do
n w qr s e qr	5	e hf n e qr	24
e ½ w ½ s w qr	do	w hf s w qr	do
n e qr n w qr	do	w hf n w qr	do
w hf n w qr n e qr	6	e hf w hf n w qr	27
e hf s e qr	do	n hf s w qr	do
s e qr n e qr	7	e hf s w qr	28
w hf s w qr	do	whole	30
w hf n w qr	do	s e qr	31
e hf n w qr	8	w hf n e qr	do
n w qr	11	n e qr	33
s hf n e qr	do	e hf s w qr	do
n w qr n w qr	12	n hf	34
n e qr s w qr	do	n ½ n e qr	do
w hf n e qr	do	n w qr	do
n w qr	13	w hf s w qr	do

RHINE.

Town 16 *Range* 21

Des.	Sec.	Des.	Sec
n ½ s w kr	1	e hf ne kr	13
n hf	2	s e kr	15
s hf s e kr	3	e hf n w kr	do
w hf s w kr	do	e hf n w kr	18
s e kr	4	w hf n e kr	do
s hf s e kr	5	s e kr	do
s hf s w kr	do	s w kr	do
e hf s w kr	6	s hf s e kr	19
s w kr s w kr	do	s hf s w kr	do
e hf n w kr	7	n e kr s w kr	do
n w kr n w kr	do	w hf s e kr	20
e hf s w kr	do	w hf w hf s e kr	22
s w kr s e kr	do	e hf s w kr	do
e hf s w kr	9	n hf n e kr n e kr	27
w hf s e kr	do	s w kr n w kr	28
s w kr s e kr	10	n w kr s w kr	do
e hf ne kr	11	n w kr	31
n e kr	12	s w kr	do
e hf s e kr	do	s e kr	do
s e kr	13	s w kr	32

PLYMOUTH.

Town 15 *Range* 21.

Des.	Sec.	Des.	Sec
n hf	1	e hf n e kr	17
e hf s e kr	do	n hf s e kr	do
s w kr s w kr	do	n w kr	18
n w kr	2	w hf s w kr	do
n w kr	3	s e kr n e kr	19
s w kr	do	w hf n e kr	do
n hf	4	e hf n w kr	do
w hf s e kr	do	s hf n e kr	20
e hf s w kr	do	s w kr n w kr	21
whole	5	e hf s w kr	do
s w kr	6	n w kr n e kr	22
n e kr	do	n e kr n w kr	do
w hf n w kr	7	w hf s w kr	23
s hf s e kr	do	e hf n e kr	do
e hf s w kr	8	e hf n e kr	25
s w kr s w kr	do	n w kr s w kr	do
s e kr n e k	do	s e kr	do
n hf n w kr	10	w hf n w kr	26
s hf s w kr	do	e hf n e kr	do
n hf n w kr	11	s w kr s e kr	28
w hf n e kr	12	s e kr s w kr	do
s e kr n e kr	do	s w kr s w kr	30
w hf n w kr	do	e hf s w kr	do
n e kr	13	s ½ w hf n w kr	do
e hf s e kr	do	w hf s e kr	31
s e kr s w kr	14	n w kr s w kr	do
e hf n e kr	do	e hf s w kr	do
n w kr s w kr	do	s e kr	33
s e kr s w kr	16	e hf n w kr	do
s w kr s e kr	do	e hf n w kr	36
n w kr n e kr	do		

Sheboygan & Fond du Lac Road Comp. (supposed to be about 6½ miles.)

VILLAGE OF PLYMOUTH.

Lot	Block	Lot	Block
whole	1	6 and 7	13
22	3	8	14
7	6	lots 6, 7, 8, 9 & 10	15
e hf	7	11, 12 and 15	15
whole	8	lots 9, 10 & w ½ 11	16
lots 1, 2, 3, 4, 5, 6, 7 & 8	9	lots 1, 2, 3, 4, 5 & 6	18

LYNDON.

Town 14 *Range* 21.

Des.	Sec.	Des	Sec
s w kr n e kr	3	n hf s e kr	21
s e kr n w kr	do	s w kr n e kr	do
n w kr s e kr	do	s e kr s e kr	do
s w kr	4	e hf n w kr	do
w hf n w kr	6	n w kr n w kr	22
s w kr n w kr	8	n w kr s e kr	23
e hf n w kr	do	s hf s e kr	do
s w kr	do	e hf s e kr	24
n e kr n e kr	9	n e kr	25
e hf s w kr	10	n w kr n e kr	26
n w kr s w kr	11	s w kr s w kr	do
e hf s w kr	do	e hf n w kr	do
w hf s e kr	13	n w kr s w kr	28
s w kr	14	5 acres in e ½ n e ¼	29
n w kr s e kr	do	n e kr s e kr	do
n w kr	do	w hf n e kr	30
s w kr n e kr	do	n e kr s w kr	do
e hf e hf n w kr	15	s w kr n w kr	do
s hf s w kr	do	w hf s w kr	31
n hf n w kr	17	w hf s e kr	do
s e kr	18	w hf s e kr	32
s w kr n e kr	do	n e kr	do
e hf n w kr	19	w hf s w kr	33
s e kr s e kr	do	n e kr s w kr	34
n w kr n e kr	do	e hf s w kr	36
5 acres n w ½ s e ¼	20	s hf n w kr	do
s hf n e kr	20		

VILLAGE OF CASCADE.

Lot	Block	Lot	Blok
4	2	1	8
7	2	4	9
14	3	7	do
1	7	8	do

ABBOTT.

Town 13, *Range* 21

Des.	Sec.	Des.	Sec
n hf n e kr	1	e hf n w kr	19
s e kr n e kr	2	s e kr	do
e hf s e kr	do	s e kr s w kr	do
w hf s e kr	do	s w kr n w kr	20
s hf n w kr	do	n e kr s e kr	do
n w kr s w kr	3	w hf s w kr	do
e hf s e kr	4	s e kr n w kr	21
s w kr s e kr	do	n e kr s e kr	22
n w kr	do	n w kr n w kr	do
e hf n e kr	5	e hf s e kr	24
s hf s e kr	do	e hf s e kr	25
n e kr s e kr	do	w hf n w kr	do
e hf s w kr	do	e hf n e kr	26
w hf s w kr	6	s hf s e kr	do
s hf n hf s e kr	do	n hf s e kr	do
n w kr	7	n e kr n w kr	do
s hf s e kr	do	w hf s w kr	do
e hf n e kr	8	s w kr s w kr	27
n w kr n e kr	do	s hf s e kr	do
s w kr	do	e hf s w kr	28
n e kr n w kr	do	n e kr s e kr	29

e hf n w qr	9	e hf n w qr	34
w hf s e qr	12	n w qr	do
~~s w qr n w qr~~	14	~~s w qr s e qr~~	31
n e qr n e qr	15	s hf n w qr	34
n e qr s w qr	18	n w qr	36
s w qr n w qr	19		

SCOTT.

Town 13 *Range* 20

Des.	Sec.	Des.	Sec.
s hf s w qr	1	n e qr	17
e hf	do	w hf	19
e hf n w qr	do	n e qr	do
s w qr n w qr	do	w hf s e qr	do
n e qr s w qr	do	s w qr n w qr	20
s hf s e qr	2	w hf s e qr	do
e hf n w qr	3	n e qr n e qr	do
w hf s w qr	do	n w qr n e qr	do
n w qr n w qr	do	s e qr s e qr	21
e hf n e qr	do	w hf n w qr	do
w hf n e qr	4	e hf n w qr	22
e hf n e qr	5	w hf n e qr	do
n w qr	do	s w qr s w qr	do
s w qr s e qr	6	w hf s w qr	23
n hf n e qr	do	n w qr s e qr	24
s e qr s w qr	do	n w qr s w qr	do
n e qr s e qr	7	n w qr	do
n e qr n e qr	do	s w qr n e qr	do
s w qr s e qr	do	s w qr s w qr	do
n w qr n w qr	do	s w qr	25
s hf s w qr	8	s e qr s e qr	26
n hf n w qr	9	n w qr n w qr	27
s hf s e qr	do	w hf n w qr	28
n hf s w qr	do	n e qr n e qr	do
s w qr s w qr	11	s e qr s w qr	29
e hf n w qr	do	n w qr	31
n e qr	do	w hf s e qr	do
n hf n w qr	12	s hf n w qr	32
n e qr n w qr	13	s hf s w qr	do
e hf n w qr	do	s hf n e qr	do
n w qr n w qr	14	n e qr s w qr	do
s hf s e qr	do	e hf s e qr	do
n e qr s e qr	15	n hf n w qr	33
n hf n w qr	do	e hf n w qr	36
n e qr	do	s e qr s e qr	do
w hf s e qr	do	e hf s w qr	do

MITCHELL.

Town 14 *Range* 20.

Des.	Sec.	Des.	Sec.
n hf n w qr	1	n e qr n e qr	19
n hf n e qr	do	w hf	do
n w qr	3	s w qr n e qr	20
n w qr s w qr	do	n w qr s e qr	do
n hf n e qr	4	s w qr n w qr	do
s e qr n e qr	do	e hf s e qr	do
s e qr	5	s w qr s w qr	21
n hf n w qr	do	n w qr	22
e hf s w qr	6	s e qr n w qr	23
s e qr s e qr	do	e hf s e qr	do
n hf s e qr	do	w hf n e qr	24
e hf n w qr	7	e hf n w qr	do
n e qr	do	s w qr	do
s w qr n w qr	8	n w qr n w qr	do
n hf n e qr	do	n w qr s w qr	25
s e qr n e qr	do	w hf n w qr	do
e hf s w qr	9	s e qr n w qr	do
n w qr s w qr	do	w hf n e qr	do
w hf s e qr	do	w hf n e qr	26
s hf n e qr	10	s w qr s e qr	do
s e qr	do	w hf s e qr	27
s hf n w qr	do	s w qr	do
e ½ n e qr	11	e hf	28
w hf s w qr	do	n e qr n w qr	do
5½ acres in n e qr	12	s hf n w qr	do
s hf s e qr	do	s w qr	29
n hf n w qr	do	e hf n w qr	do
s w qr n e qr	13	e hf s e qr	30
s w qr s w qr	do	n e qr s w qr	do
s e qr	do	w hf n w qr	do
n w qr s w qr	do	w hf s w qr	do
s e qr n w qr	do	s e qr n w qr	do
n e qr n w qr	14	s e qr	32
s e qr n w qr	do	n e qr s w qr	do
n w qr s w qr	do	s e qr n w qr	do
s w qr s e qr	do	w hf s e qr	33
n e qr s w qr	15	n e qr s e qr	do
n hf s e qr	do	s hf n e qr	do
n hf s w qr	17	e hf n w qr	34
n w qr	do	w hf s e qr	35
~~s w qr~~	~~18~~	~~w hf~~	do
e hf s e qr	do	w hf n e qr	do
s e qr	18	s e qr s w qr	36
w hf n e qr	do	n e qr	do

GREENBUSH.

Town 15 *Range* 20.

Des.	Sec.	Des	Sec.
n e qr	1	n e qr	24
s hf s e qr	do	s w qr	do
e hf s e qr	2	s e qr	do
n e qr	do	n e qr	25
n e qr s e qr	5	e hf s e qr	do
s hf n e qr	do	w hf	do
n w qr	7	s hf s w qr	26
w hf s w qr	do	n w qr	do
n e qr s e qr	11	n w qr s w qr	do
s w qr n w qr	12	s e qr	27
n w qr s w qr	do	e hf n e qr	do
w hf s e qr	do	s w qr n e qr	do
e hf s w qr	do	n w qr	28
n w qr n w qr	do	w hf n e qr	do
e hf n e qr	do	w hf s e qr	do
n e qr s e qr	13	w hf s e qr	29
s e qr s e qr	14	n hf n e qr	do
s hf n e qr	do	n hf n w qr	do
n hf s e qr	do	w hf s e qr	30
n hf s e qr	16	n e qr	do
s hf n e qr	do	e hf s w qr	do
s hf n w qr	17	e hf n w qr	do
n e qr	do	w hf	31
e hf s e qr	do	s hf s w qr	32
w hf e hf n e qr	18	e hf s e qr	do
s w qr	19	w hf n e qr	do
n hf n w qr	20	20 acres in e prt n w qr	32
s hf s e qr	do		
e hf n e qr	do	e hf w hf s w qr	33
n e qr	21	n w qr n w qr	do
s e qr s e qr	22	w hf n w qr	34
s e qr n w qr	do	s hf n e qr	35
e hf n w qr	23	n hf s w qr	36
n e qr	do	s e qr s e qr	36
e hf s e qr	do	s w qr n w qr	do
~~n w qr~~	~~do~~	~~n w qr s w qr~~	do
n hf s e qr	24		34

VILLAGE OF GREENBUSH.

Lot.	Blk.	Lot.	Blk.
3 & 4	5	4	8
6 & 7	6 hf	2	9
9	7	4	10
4	7	3	11
8	7 hf lot 5 and	6	11
8	7	3 & 5	19

Town 16 *Range* 20.

Des.	Sec.	Des	Sec.
e hf s w qr	1	s w qr s w qr	11
w hf n w qr	do	e hf s w qr	12
~~n e qr~~	~~do~~	~~n e qr s e qr~~	13
s hf n e qr	2	n e qr s e qr	14
n hf s w qr	do	n w hf n w qr	do
n w qr n e qr	do	lots 1, 2 & 3	do
n e qr n e w qr	do	n e qr n e qr	15
n e qr	3	lots 1, 2, 3 & 4	do
s e qr	do	lots 1, 2, 3 & 4	18
n e qr n w qr	do	n w qr	19
n w qr n w qr	do	w hf s w qr	do
s e qr	4	s w qr s e qr	do
s w qr n w qr	do	do	do
n w qr n w qr	do	fraction lot	22
n w qr	5	s e qr	23
lots 1, 2, & 3	6	do	do
n w qr n e qr	do	lots 1, 2 & 3	30
n w qr	do	lots 1, 2 & 3	31
lots 1, 2, 3 & 4	do	do	32
lots 1, 2, 3 & 4	7	do	33
lot 1	8	do	34
s e qr	9	do	do
lots 1, 2, 3 & 4	do	s w qr s w qr	do
s w qr	10	lots 3	do
n hf s e qr	do	s e qr s w qr	do
n e qr	do	do	35
e hf n w qr	11	lots 1 & 2	do
s w qr n e qr	do	e hf n w qr.	36

Landbouwers Kolom.

DETROIT, 24 Febr. 1853.

Voor den Nieuwsbode.

De vraag in den *Nieuwsbode* van 15 Febr. jl: "Is haverstroo schadelijk voor melkkoeijen," doet den ondergeteekende deze aanmerking maken, in antwoord op het verzoek van den heer AGRICOLA, bouwman in Wisconsin. Winterstroo heeft meerdere zelfstandigheid in zich dan het Zomer-stroo; de zachtheid van hetzelve schijnt het rundvee te behagen en zij zijn vooral op haverstroo gesteld; het is niet schadelijk of ongezond, meer lakzerend dan het Winter-stroo en daardoor wordt het vee krachteloos en vermindert in het melk geven en ten laatsten droog en vleeschloos. Stroo in het algemeen op zich zelve gevoederd aan het vee, vooral aan kalfdragende of pas gekalfd hebbende koeijen is onvoldoende en vermindert nog in waarde, wanneer het vooruit gedorschen, niet gebonden op hoopen gegooid en rond de schuur van den grond gegeten moet worden; zoodra het vee er door geloopen heeft, verliest het voor haar de wenige waarde welke er nog in was.

☞ Zie aangaande dit onderwerp nog het artikel van den heer van Altena, in no 9.

Nog het volgende, dat de ondergeteekende van te veel belang beschouwt om ongemerkt voorbij te zien: Hetgeen in den Nieuwsbode uit de Herald van Cleveland te onzer kennis komt, behoort in de Ver. Staten de grootste bezorgdheid te verwekken, en het is te wenschen, dat dit voornemen door de bevoegde regering worde verhinderd, namelijk de Vee-invoering uit Engeland, door de Comp. van Madison county in Ohio daargesteld. Ik meen dat in 1828 de zoo ongelukkige longziekte in Nederland uit Engeland is aangebragt door den een of anderen Heer tot de Zuid-Hollandsche commissie van Landbouw behoorende, door het invoeren van een Engelsche stier, welke de besmetting heeft aangebragt; in de kleine gemeente *Het Woud*, nabij Delft, brak deze ziekte het eerst uit: twee welgestelde Bouwlieden in de kom der gemeente woonachtig, verloren binnen twee jaren, te zamen meer dan twee honderd melkkoeijen; duizenden hebben het sedert ondervonden en duizenden koeijen naar Londen zijn uitgevoerd, waarvan bij vele waarschijnlijk de beginselen der ziekte aanwezig was. Middelen schijnen er nog niet voor aanwezig te zijn. De ondergeteekende heeft het in den winter van 1850 en 51 nog bij eigene ondervinding gehad, wonende destijds nog in Nederl., 13 stuks door de longziekte te verliezen, of voor ruim huiden-gelden te verkoopen; op den verkoop-dag van het overige vee waren weder drie koeijen zigtbaar aangetast; dat verhinderde niet dat vijf der besmette beesten door een koopman gekocht werden en dadelijk naar Londen verzonden werden. De vee gesteldheid van Engeland wordt ieder duidelijk, wie dit geliefs te lezen en ieder is verpligt het zijne er aan toe te brengen om dit plan, hetwelk in de gevolgen allerschadelijkst kan zijn, te voorkomen.

HENDRIK HUIJZER.

☞ LANDBOUWERS, schrijft voor uwe kolom! Verzoeke zoo veel mogelijk goed leesbaar schrift, juiste spelling, de regels niet te digt bij elkander, en duidelijke opgave van eigennamen en getallen.

MINIATUUR ALMANAK.

Maart 1853.

2. Laatste kwartier, 's morg. 8 ure 45 min. Zon op ten 6 ure 34 min. onder 5 ure 51 min.—Regen of Sneeuw.
4. Inhuldiging van den Nieuwen President.
9. Nieuwe Maan, 's avonds 3 ure 24 min. Zon op ten 6 ure 23 m. onder 6 ure 0 m.—Schoon weder.
17. Eerste kwartier, 's avonds 6 u. 9 m. Zon op ten 6 u. 9 m., onder 6 ure 9 min. St. Patrick.
20. De Lente begint. Palmzondag.
24. Witte Donderdag.
25. Volle maan, 's morg. 1 ure 24 min. Zon op 5 ure 55 m., onder 6 ure 19 min. Helder weder.
25. Goede Vrijdag.
27. Paschen.
31. Laatste kwartier, 's morg. 4 ure 46 min. Zon op 5 ure 44 min. onder 6 ure 25 min. Zacht weder.

Sheriff's Sale.

By virtue of an Execution, issued out of and under the seal of the Circuit Court for the county of Sheboygan, dated December 14th A. D. 1852, directed and delivered to me, I have levied upon and will sell at public vendue to the highest bidder, at the *Warren Hotel*, in the Village of Sheboygan, on the 18th day of March next, at 2 o'clock, P. M., all the right, title and interest of Gerard Brandt, in and to the South half of the South West Quarter of section number twenty three (23), township no thirteen (13) north of Range no. twenty two (22) east.

Dated, January 31st 1853.

E. FOX COOK, Atty. — G. STAMM, *Sheriff.*

6 w 5

ADMINISTRATOR'S SALE OF REAL-ESTATE

By virtue of a license issued from the County Court for the County of Sheboygan, I will sell at public auction at the WARREN HOTEL, in the Village of Sheboygan, on MONDAY the 28th day of March next, at two o'clock P.M. fifty five (55) acres of land in the South East quarter of Section thirty six (36) in Township fourteen (14) North in Range twenty two (22) in said County, which said land belongs to the Estate of John Brusse Senr., late of said County, diseased. — Terms made known at the time and place of sale.

GERRIT BRUSSE, Administrator de bonis non of said Estate.

Dated, Feb. 28, 1853. 3m9

Chancery Sale.

Circuit Court, Sheboygan County, State of Wisconsin

Joseph L. Moore, Complainant
vs.
Henry L. Newberry Defendant.
} IN CHANCERY.

In pursuance and by virtue of a decree of said Court, made in the above entitled cause, on the 25th day of September A. D. 1852. I shall sell at public auction, to the highest bidder, at the Warren Hotel, in the village of Sheboygan in said County, on Thursday the 10 day of March next at 10 o'clock A. M. the following described real Estate, to wit: "All that certain piece or parcel of land lying and being in the village of Sheboygan and County of Sheboygan, State of Wisconsin, known and described as that part of Lot No. twelve (12) Block No. one hundred and fifty three (153) included in fifty feet front of Seventh street by sixty feet back on the north end of said lot."

Dated, Sheboygan Jan. 18th 1853.

6w. 159. — CHARLES E. MORRIS, Special Commissioner.

DE KINDERDOOP,

Eene Goddelijke Instelling.

Er kan spoedig van de pers verwacht worden een Werkje, bovenstaande titel voerende, in hetwelk wordt bewezen, dat de Apostelen kinderen hebben gedoopt of verordineerd te doopen, enz. Prijs 10 cents, ongefrankeerd. Franco aanvragen naar hetzelve, vergezeld van het geld, worden ingewacht door de Redactie dezes blads. 4 w n 8

Kruidenierswaren & Provisien,

EEN GROOTEN VOORRAAD, BIJ

Gærtner & Geele.

Hunnen vrienden en bekenden wordt deze winkel op het dringendst aanbevolen, onder belofte van goede bediening en het inkoopen of inruilen van allerhande producten. Hun kagchelwinkel is met bovengenoemden voorraad in het zelfde lokaal. Sheboygan, 6 Maart '53.

Laarzen & Schoenen.

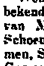

De ondergeteekende brengt zijnen geeerden begunstigers den hartelijksten dank toe, en hoopt zich bij voortduring hun vertrouwen waardig te maken. Hij heeft eenen winkel geopend aan de Zevende Straat, tusschen Pennsylvania Avenue en Center Straat, waar zij, die netheid van werk met duurzaamheid wenschen vereenigd te zien, het in hun belang zullen vinden hun werk te bestellen.

Dames Morocco Schoenen worden op bestelling gemaakt. ASA DODGE.

Sheboygan, 31 Jan. 1853. n 161.

Geld wordt Betaald voor

TARWE, ROGGE, INDIAANSCH KOREN en HAVER door H. W. CHAMBERLAIN.

Benoodigd.

200 M. SHINGLES en 200 CORDS HOUT.

Sheboygan, 10 Jan. 1853. 3

KOMT EN KOOPT NIEUWE EN GOEDKOOPE WAREN!

LEWIS CURTIS

Wenscht aan iedereen, die goederen noodig heeft, bekend te maken, dat hij pas een zeer groote voorraad van Manufacturen, Kruideniers-waren, Laarzen en Schoenen en Vaatwerk, benevens Nagels, Glas, Ramen, Stopverw, Lijnolie, Terpentijn, Zout, Aardewerk, Gemaakte Kleederen en zuivere Gedisteleerde Dranken voor medicinaal gebruik, ontvangen heeft.

Hij verzekert hen, die voor contante betaling koopen, dat zijne prijzen billijk zijn en hoopt door eene prompte en eerlijke behandeling de gunst van vele kalanten te verzekeren. Alle soorten van producten worden opgekocht: breng aan uwe Boter en Eijeren!

Winkel tegen over het Warren Hotel.

Goedkoop! Goedkooper!! Goedkoopst!!!

32 Balen Koffij, 20 kisten Thee, 47 vaten Suiker 25 tonnen Whiskey, 200 vaten Zout, te koop bij LEWIS CURTIS.

Sheboygan, 9 October 1852. n 145

Sheboygan & Mississippi SPOORWEG.

Met het nitzigt op de spoedige voltooijing van dezen spoorweg, is de ondergeteekende pas van Nieuw Jork teruggekeerd met eenen kostelijken VOORRAAD van GOEDEREN tot zijn vak behoorende, bestaande in alle soorten van

LAKENS, KASEMIER, VESTSTOFFEN,

naar den laatsten smaak, en een groot assortement van Knoopen enz., benevens

JAS- EN BROEKSTOFFEN voor HEEREN

Overhemden, Halsdoeken, Kraagjes, Handschoenen enz., tot welker bezigtiging hij een ieder uitnoodigt.

Hij vervaardigt thans zelf eene aanzienlijke hoeveelheid

KLEEDEREN,

welke voor stijl, maaksel, duurzaamheid en goedkoopte nergens in het Westen kunnen ov rtroffen worden. Het beroep van

KLEERMAKER,

in al zijne onderdeelen, zal in dit etablissement worden uitgeoefend.

De ondergeteekende betuigt zijnen dank aan zijne vorige begunstigers voor genotene klandisie en hoopt zich dezelve voortdurend te mogen waardig maken.

Vooruit aan den zijn contante betaling, hoe dan ook.—Vlugge verkoopen en kleine winsten is het motto.

Mainstraat, tegenover het Postkantoor.

147 JOHN DREW.

GROOTE PREMIEN

Worden uitgeloofd door SULLY & CO., te Sheboygan Falls, in den zeer geringen prijs tegen welken zij hunnen

GROOTEN EN NIEUWEN

VOORRAAD VAN GOEDEREN

beloven te verkoopen. Iedere begunstiger zal eene Premie ontvangen, evenredig naar het bedrag zijner aankoopen.

Vriendelijk noodigen wij de Landbouwers en Handwerkslieden van Sheboygan County en het goede volkje van Sheboygan Falls en omstreken uit, ons te bezoeken en te beproeven hoe groot eene premie zij zelve behalen kunnen op de wijze als boven voorgesteld door *SULLY & CO.*

Groot Inducement

VOOR KOOPERS!

ALLE WAREN ZULLEN GOEDKOOP VERKOCHT WORDEN IN DEN

Sheboygan Falls Goedkoopen Contant-Winkel.

Eene groote verscheidenheid van Goederen wordt goedkoop aangeboden voor *Baar geld, Granen* of andere producten, tegen goede prijzen.

SULLY & CO.

Eene nieuwe Manier!

SULLY & CO.

VERKOOPEN HUNNE WAREN VOOR

De Grap;

zij hebben tot dusverre verkocht voor

DE WINST!

Men veronderstelt dat het

EENE GRAPPIGE ZAAK

zal wezen voor hunne talrijke kalanten, om los te gaan op hunnen

Onmetelijken voorraad

van Goederen, die met groote zorg op de Oostelijke Markten is uitgezocht. 147

SLOAN'S

HUIS ZALF,

OOGENBLIKKELIJKE HULP,

LEVENS SIROOP,

HUIS PILLEN, PAARDEN ZALF, CONDITIE FOEDER, VEEARTS-BOEK, EN TANNIN PASTE,

Hebben algemeen satisfactie gegeven, zoodat sedert vele jaren de verkoop grooter is geweest dan eenig ander middel van dien aard, hetwelk duizende drogisten en kooplieden kunnen getuigen.

Worden in het groot en klein toebereid en verkocht in No. 40 Lake-straat, Chicago, Illinois, bij WALTER B. SLOAN.

En bij kooplieden overal.

☞ Gelieve voor verdere bijzonderheden Sloan' pamfletten bij de agenten te halen, welke veel wetenswaardige informatien bevatten; zij kosten niets en zijn waard bewaard te worden.

SLOAN'S LIFE SYRUP

Zijne siroop is verre weg beter dan eenig tot hiertoe uitgevonden middel voor de snelle genezing van verkoudheden, hoest, influenze, schorheid, kinkhoest, groep, zeere keel, aamborstigheid, slechte spijsvertering, leverontsteking, tering en voor de herstelling van reeds lang met de tering behebte patienten. Ook voor alle kwalen, welke uit onzuiverheid des bloeds voortspruiten, namelijk: Schurft en alle andere Huidziekten, zoodals puisten of uitslag in het aangezigt, en alle jeukende brand, booze zweren, aardworm, fijsel en kheren, kortom in elke hoedanigheid der ziekte, van welke oorzaak ook ontstaande, of hoelang zij ook geduurd heeft, zal dit geneesmiddel beter dan eenig ander middel bevonden worden.

Deze SIROOP bewerkt spoedig zuiverheid en verdunning des bloeds, geeft werking aan de lever en is daarenboven de natuur behulpzaam om de ziekte af te werpen.

Niettegenstaande deze SIROOP een heilzaam geneesmiddel is, en ontwijfelbaar eetlust verwekt, geeft zij geest en leven aan het zenuwgestel, en versterkt het gansche ligchaam; echter is zij zacht in hare werking en kan gerust in de teederste gevallen gebruikt worden.

Zij is aangenaam voor den smaak en de maag, en bij ongesteldheden van vrouwen en kinderen zal *Eene flesch van* SLOAN'S LEVENS SIROOP meer wezenlijk voordeel aanbrengen, dan *tien malen* dezelfde hoeveelheid van eenig ander het publiek aangeboden geneesmiddel.

Een tafellepel van deze Siroop is alles wat noodig is op eenmaal gegeven te worden, terwijl alle andere preparatien in *groote hoeveelheden* te geven aanbevolen worden, hetwelk de patient zelden eenig goed doet, maar vaak de maag overlaadt en nadeelige gevolgen na zich sleept. SLOAN'S LEVENS SIROOP is bij gevolg niet alleen het *beste* geneesmiddel, maar het is ook het *goedkoopste*. Voor den mensch is zijns gelijke niet te vinden en het is in nadruk de Vriend der Armen en een Uitmuntend Huismiddel.

SLOAN'S INSTANT RELIEF

(Sloan's oogenblikkelijke hulp.)

Voor de onmiddelijke genezing van colijk, het zuur, zeere keel, diarrhea, roode loop, cholera morbus, allerhande zomer-ziekten, hoofdpijn, koorts, rhumatiek, pijn in de ledematen, kramp, verkoudheid, lendeschot, gezwellen, enz. Voor de cholera is het een heilzaam geneesmiddel.

Hoofd-depôt, 40 Lake-straat, Chicago, Ill.

17 Sept. 8 m. *WALTER B. SLOAN.*

BELOFTEN MAKEN SCHULD!

De ondergeteekende is heden in staat te kunnen annonceren, dat zijne wel ingerigte Apotheek en Drogist Winkel thans is voorzien, met al wat in nadruk des woords beide vakken eigen is.

Drogerijen, Verfwaren, Olieën, Borstelwerk, Glas, Medicijnen, Chemicalien, Extracten, Wijnen, Liqueuren, Sijroopen, Vruchten, Specerijen, alsmede zijne meer en meer bekend en gezocht wordende Pillen, Koekjes, Poeders, Bitters en Tinctures zijn niet alleen in groote menigte voorhanden, maar staan vermeerderd te worden door en bij den practiserenden Artsenijmenger, die zich bij voortduring bij Land- en Stadgenoot minzaam blijft aanbevelen.

PELLA, IOWA, J. HEUKELMAN WOLTERS

1 Sept. 1852 n 141

BEKROONDE WINDMOLENS.

De ondergeteekende, door tot dusverre ontvangen aanmoediging uitgenoodigd zijnde om zijne offaire uittebreiden, neemt deze gelegenheid te baat om aan zijn talrijke begunstigers bekend te maken, dat hij thans gereed is

EENE EERSTE KWALITEIT VAN

WINDMOLENS

te verkoopen, tegen zeer verminderde prijzen, hetzij voor baar geld of op een kort crediet.

NB. Allerhande country produkten, (County Schuldbekentenissen en valsch geld uitgezonderd) worden in betaling voor Molens aangenomen.

Sheboygan Falls, 12 Mei 1852.

W. H. PRENTICE.

NOTARIS AMBT.

De ondergeteekende door den gouverneur dezes Staats tot het ambt van

OPENBAAR NOTARIS,

residerende te Sheboygan, benoemd zijnde, heeft de eer aan het publiek bekend te maken, dat hij gemagtigd is tot het schrijven en legaliseren van

Eigendomsbewijzen, (deeds en mortgages,)

Contracten, Testamenten,

en alle andere stukken van Notariëlen aard.

Ook belast hij zich met het opmaken in wettigen vorm, en het verzenden van allerhande stukken, welke men door tusschenkomst eens Nederlandschen Consuls of regtstreeks naar de Nederlanden wil zenden, ter verrigting van familie zaken, enz. in het oude Vaderland.

Sheboygan, 8 Maart 1851. J. QUINTUS.

LAND TE KOOP!

Gelegen in Allegan County, Staat Michigan.

Thans biedt zich eene goede gelegenheid aan, om voor weinig geld een uitmuntend stuk Lands te koopen, groot Tachtig Akkers. Het is de westelijke helft van de Noordwest kwartier van Sectie No. 10, Township No. 4, noord van Range No. 14 west.

De kooper zal volmaakt goede eigendoms bewijzen van hetzelve erlangen. Nader te bevragen bij den Uitgever dezes, of bij den Heer L. D'OOGE, te Grand Rapids, Kent County, Michigan. n 91.

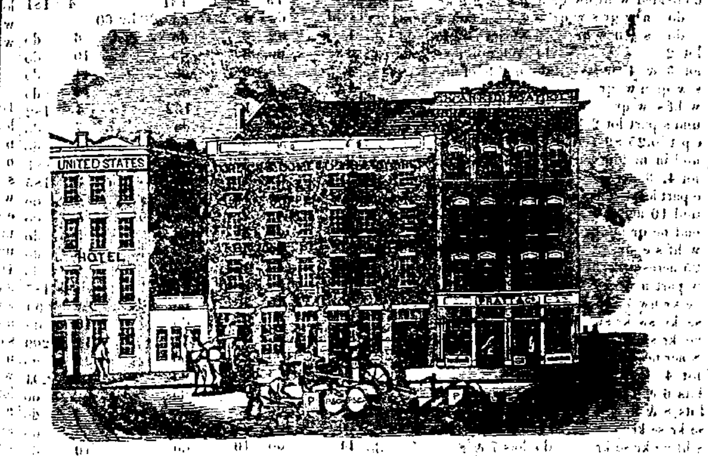

PRATT & CO.

Terrace straat, Buffalo, N. Y. (naast het United States Hotel en tegenover het Western Hotel.

Invoerders en Handelaars in

ENGELSCH, DUITSCH EN AMERIKAANSCH IJZERWERK.

ENGELSCH, ZWEEDSCH EN AMERIKAANSCH IJZER.

(Gesorteerd, Plat, Rond en Ovaal.)

Staal, Nagels, Spijkers, Tin Plaat, Pandoek, Koper, IJzerdraad, Aanbeelden, Schroeven, Smids-Blaasbalgen, Kettingen, Paardenstrengen, Ankers, Wagen-Assen, Bijlen, Zeissen, Vorken, Houweelen, Schoppen, Verlakt en Geperst Blikken Goed, Looden Pijpen, Zink, Hegel, Pompen, Scharnieren, Veten, Ambachtsman's Gereedschappen in alle soorten en allerlei ander IJzerwerk.

Agentschap voor

Fairbank's Schalen—Meneely's Kerk-, Fabrijk- en Stoomboot Bellen—Buffalo Draai-molen en Nagel Fabrijk—Williamsville IJzer Smederij—Ames' IJzerwerken—Covett's Salamander Geldkisten—Niagara Falls Emmer Factorij—Waters & Patterson's Bijlen en Snijwerktuigen—en andere Amerikaansche Fabrijken.

MEUBELS.

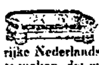

Langs dezen weg wenschen wij aan alle Nederlanders in Grand Rapids en omliggende plaatsen, benevens aan de talrijke Nederlandsche bevolking van Ottawa County bekend te maken, dat wij in de kanaal straat alhier een winkel geopend hebben van allerhande door ons zelven naar den laatsten smaak vervaardigde

HUIS MEUBELEN,

die wij zeer goedkoop tegen contante betaling wenschen aan den man te brengen. Waar men voor eene kleinigheid nette Stoelen, Tafels, Bureaux, enz. enz. bekomen kan, is het onnoodig zich nog langer met banken en kisten te behelpen geachte vrienden, en gij kunt juist vinden wat gij verlangt, door u aan te melden bij

BONNETT & SAKKERS,

Grand Rapids, Mich. 21 Junij 1852.

KAGCHELS, BLIK-

EN IJZERWAREN.

De ondergeteekenden, dankbaar jegens hunne vrienden en 't publiek voor hunne vroegere milde begunstiging zullen, door eene strikte attentie op hunne zaken en een verlangen om voldoening te geven, trachten zich hun vertrouwen en begunstiging verder waardig te maken.

Onze voorraad is de grootste in deze plaats en expresselijk voor deze markt uitgezocht, en daar wij zelve onze Blikken- en Koperen Waren vervaardigen, zoo willen wij voor dezelve instaan.

Kleine winsten en veel verkoopen is ons motto.

Onze voorraad bestaat gedeeltelijk uit eene groote verscheidenheid van Kook-, Kamer- en Plaatkagchels; alle artikelen van Blik, Koper en Pandoek voorradig of volgens bestelling gemaakt. Spijkers, Glas, Messen, Vorken, Bijlen, Houweelen, Schoppen, Spaden, Hooivorken, Log Kettingen, Ketels, Handbijltjes, Handzagen, Zeissen, Tinnen- en Houten-waren en Vaatwerk.

Sheboygan, 2 Junij 1852. E. GAERTNER, F. GEELE

300 Kookkagchels, te koop!

Personen die kagchels wenschen te koopen, zullen het tot hun voordeel vinden om zich te vervoegen in den Nieuwen Kagchel Winkel, naast het Postkantoor, waar zij het grootste en schoonste assortement van Kagchels in Sheboygan vinden zullen.

Goede Dakspanen zullen in betaling voor Kagchels aangenomen worden.

SAMUEL CAMP

Duitsche Leder Winkel,

van F. BANDLE,

Tegenover het Postkantoor, Sheboygan.

Hiermede heb ik het genoegen bekend te maken, dat ik mijn winkel drie deuren ten westen mijner vorige standplaats verhuisd heb, waar ik gelijk vroeger zal voortgaan *GOED en DUURZAAM LEDER*, van iedere soort, tegen de minst mogelijke prijzen te verkoopen.

NB. Voor raauwe Huiden, Vellen, Wol, enz., betaal ik ten allen tijde Milwaukie prijzen in contanten of waren. F. BANDLE.

Om op te Ruimen,

En eene nieuwe uitgave te doen van de bewuste *Spel-* en *Vraagboekjes* op zwaarder papier en van meer uitgebreidheid, bied ik de nog voorhanden zijnde te koop, als volgt:

VRAAGBOEKJE voor Kleine Kinderen, door BORSTIUS, 1ste stukje,—Prijs 3 Cents; $1 de 40 stuks

SPELBOEKJE voor de Nederlandsche Jeugd in Noord-Amerika, 16 bladzijden,—Prijs 6¼ Cents: $1 de 20 stuks.

Agenten voor den Nieuwsbode.

De volgende heeren zijn zoo vriendelijk het agentschap op zich te nemen, inteekenings-gelden voor dit blad te ontvangen en met de namen op te zenden:

Den Heer A. Souffrouw, town Holland,
" " A. Stokdijk, dito.
" " A. J. Hillebrands, Sheboygan Road.
" " G. P. Feltzer, Sheboygan Falls.
" " J. J. van de Plasche, Milwaukie.
" " H. van der Kolk, Chicago.
" " Albany.
" " A. de Vos, Az. Rochester, N. J.
" " J. Buerteman, Pultneyville, N. Y.
" " N. W. A. v. C. Smallenburg, Buffalo
" " H. J. Roren, Cleveland, Ohio.
" " W. Bijl, Cincinnati.
" " J. van den Hoek, Zeeland, Mich.
" " A. Sieresma, Kalamazoo, dito.
" " L. Dooge, Grand Rapids, dito.
" " N. Vijn, Grand Haven, dito.
" " J. Smeenk, Pella, Iowa.
" " B. Zwart, Keokuk, Iowa.
" " J. M. Huyskamp, St. Louis.
" " V. B. Palmer, voor de steden New-York, Boston en Philadelphia.

☞ De abonnements-prijs op den Sheboygan *Nieuwsbode* is slechts EEN DOLLAR EN VIJFTIG CENTS per jaar, of nog *geen drie cents* per week! Zij die wenschen in te teekenen, hebben zich slechts bij de agenten aantemelden, of het geld in een brief te sluiten [franco] aan

J. QUINTUS. Sheboygan, Wis

Uit de Hand te Koop!

Eene der beste en aangenaamst gelegene FARMS in town Holland, liggende 12 mijlen buiten Sheboygan aan den weg naar Milwaukie, groot 57 Acres, waarvan 44 Acres klaar en bijna alle verscheidene malen geploegd zijn, wordt hierbij tegen billijke voorwaarden te koop aangeboden. De Farm is voorzien van een net *frame* huis, goed *blok* huis, *frame* schuur, *log* schuur, goed water en verdere benoodigdheden.

De voorwaarden van verkoop zullen den kooper gemakkelijk gemaakt worden en des verlangende kan een gedeelte der kooppenningen op dezelve tegen interest staan blijven. Nader te bevragen bij

Sheboygan, 31 Jan. 1853. P. SOUFFROUW.

What can be got for Five Dollars!!

The undersigned have entered into an arrangement by which they agree to furnish the Knickerbocker Magazine, (monthly,) the Home Journal, (weekly,) and the Musical World and Times, (weekly,) to new subscribers, at the very moderate price of five dollars a year for the three publications: all orders, enclosing that amount to Dyer & Willis, will be promptly attended to.

SAMUEL HUESTON,
Publisher of the Knickerbocker.
MORRIS & WILLIS,
Publishers of the Home Journal.
DYER & WILLIS,
Publishers of the Musical World & Times,
257 Broadway, New York.

Grand Literary and Artistic Combination.

Arrangements have been made to furnish the Knickerbocker Magazine, the Home Journal, and the New York Musical World and Times, to new subscribers, for Five Dollars a year! This is cheap literature, with a vengeance. The Knickerbocker is 3 dollars per annum: the Home Journal, 2 doll.; and the Musical World & Times 3 dollars; making 8 dollars a year at the usual rates.—That three such works can be obtained for FIVE DOLLARS a year, is a fact only worthy the Catolic age, which is just now being ushered in. Of the Knickerbocker Magazine, edited by Lewis Gaylord Clark, it is unnecessary to speak. For twenty years it has been the most genial, humorous, and spicy "monthly" in the world; and the present volume will be better than any which preceded it. The Home Journal edited by Geo. P. Morris, and N. P. Willis, is well known as the best family newspaper in America; and the Musical World and Times, edited by Richard Storrs Willis, with Lowell Mason, Geo. H. Curtis, Thomas Hastings, Wm. B. Bradbury, Geo. F. Root and other musical writers contributing: and which gives, among other things, over 25 dollars worth of music and a full course of instruction in harmony annually, is the very best musical journal ever published. These three publications will post a family up in regard to nearly everything worth knowing; Art, Science, Literature: Music, Painting, Sculpture: inventions, Discoveries; wit, Humor, Fancy, Sentiment, the Newest Fashions and other attractions for Ladies; Choice New Music for the Sabbath, the Church, and the Fireside; Reviews and Criticisms of Musical works, Performers and Performances; in short, the very pick and cream of Novelty, Incident, History, Biography, Art, Literature and Science; including whatever can be given in periodicals to promote Healthy Amusement and Solid Instruction in the family, and help to make it Better, wiser, and Happier, may be now obtained for FIVE DOLLARS. Adres DYER & WILLIS, 257 Broadway.

3wn8

BLANKS FOR SALE AT THE NIEUWSBODE OFFICE.

The following blanks, neatly printed on first rate paper, kept constantly on hand:

WARRANTY DEEDS,	MORTGAGES,
LAND CONTRACTS,	CHATTEL MORTGAGES (two kinds),
LEASES,	QUIT CLAIM DEEDS,
JUDGMENT NOTES,	MARRIAGE CERTIFICATES,
TOWN ORDERS,	GARNISHEES,
CRIMINAL WARRANTS,	ATTACHMENTS,
EXECUTIONS,	REPLEVINS,
VENIRAS,	SUMMONS,
SUBPOENAS, &c.	&c. &c.

All other forms printed on the shortest notice and at the cheapest rates.

BOOK, JOB & CARD PRINTING

PLAIN & IN COLORS,

in all its varieties, executed at this office promptly, cheaply and neatly.

Jan. 1st 1853. J. QUINTUS.

J. QUINTUS,
NOTARY PUBLIC.